



กำหนดการภาคบรรยายและภาคโปสเตอร์

การประชุมวิชาการระดับชาติ “วลัยลักษณ์วิจัย” ครั้งที่ 11

หัวข้อ “Smart Research and Innovation to Thailand 4.0”

วันที่ 27-28 มีนาคม 2562 ณ มหาวิทยาลัยวลัยลักษณ์

สารบัญ

	หน้า
กำหนดการพิธีเปิดและบรรยายพิเศษ	2-4
รายนามวิทยากรบรรยายพิเศษ	5
ตารางการแบ่งห้องย่อย	6
ข้อแนะนำสำหรับผู้นำเสนอผลงาน	7-8
กลุ่มมนุษยศาสตร์และสังคมศาสตร์	8-20
กลุ่มวิทยาศาสตร์และเทคโนโลยี	21-31
กลุ่มวิทยาศาสตร์สุขภาพ	32-38
กลุ่มงานวิจัยเชิงพื้นที่	39-43
กลุ่มการจัดการ	44-50
การนำเสนอรายงานความก้าวหน้าผู้รับทุนบัณฑิตศึกษา	51-52
หลักเกณฑ์การพิจารณารางวัล	53-54
แผนผัง	55-58



กำหนดการ

การประชุมวิชาการระดับชาติ “วลัยลักษณ์วิจัย” ครั้งที่ 11 หัวข้อ “Smart Research and Innovation to Thailand 4.0” วันที่ 27-28 มีนาคม 2562 ณ มหาวิทยาลัยวลัยลักษณ์

วันที่ 27 เดือนมีนาคม พ.ศ. 2562

- 07.30-08.30 Registration at Thaiburi building (snack box will be provided)
- 08.30-08.40 Welcome speech by Prof. Dr. Sombat Thamrongthanyawong,
President of Walailak University
- 08.40 – 08.50 Reporting Speech by Prof. Dr. Apinun Suprasert, D.V.M.,
Vice President for Research and Community Services
- 08.50 - 09.00 Opening ceremony by Mr. Jamroen Tippayapongtada,
Governor of Nakhon Si Thammarat
- 09.00 – 09.10 Thai classical performances
Keynote speech by Dr. Pailin Chuchottaworn, Deputy Minister of Transport, Thailand
- 09.10 09.50 Topic: “The Impact of the 4th Industrial Revolution on Human Capital Development”
- 09.50 -10.00 Group photo
- 10.00– 12.00 Panel Discussion
Moderator: Assoc. Prof. Dr. Surin Maisrikrod, Vice President for Global
Engagement and Faculty Development
1. Prof. Peter P. Yuen, Hong Kong Polytechnic University, Hong Kong, China
Topic: The Impact of the 4th Industrial Revolution on Education and Public Policy
 2. Prof. Yonghong Liu, Chinese Academy of Sciences, China
Topic: The Impact of the 4th Industrial Revolution on Environment
 3. Prof. Ramesh K. Goyal, Delhi Pharmaceutical Sciences and Research University, India
Topic: The Impact of the 4th Industrial Revolution on Health Science
 4. Dr. Ittaya Sirivasukarn, Advisory Board, Zygen Group, Thailand
Topic: The Impact of the 4th Industrial Revolution on Digital Technology and Business
- 12.00-13.00 น. รับประทานอาหารกลางวัน และชมนิทรรศการ/โปสเตอร์ ณ โถงชั้น 1 อาคารเรียนรวม 7



กำหนดการ

การประชุมวิชาการระดับชาติ “วลัยลักษณ์วิจัย” ครั้งที่ 11 หัวข้อ “Smart Research and Innovation to Thailand 4.0” วันที่ 27-28 มีนาคม 2562 ณ มหาวิทยาลัยวลัยลักษณ์

วันที่ 27 มีนาคม 2562 ณ อาคารเรียนรวม 7

13.00-17.00 น. นำเสนอผลงานทางวิชาการตามสาขา/ชมผลงานโปสเตอร์/นิทรรศการ ณ อาคารเรียนรวม 7

- กลุ่มมนุษยศาสตร์และสังคมศาสตร์ ห้อง 7201

13.00-14.00 น. บรรยายพิเศษ เรื่อง “การวิจัยเพื่อบริการสังคม: การศึกษาและให้ความรู้ผู้หญิงไทยกับการแต่งงานกับชาวต่างชาติ”

โดย รองศาสตราจารย์ ดร.ศุภฎี อายุวัฒน์

- กลุ่มวิทยาศาสตร์และเทคโนโลยี ห้อง 7211

13.00-14.00 น. บรรยายพิเศษ เรื่อง “คณิตศาสตร์การเงินสำหรับวางแผนชีวิต”

โดย อาจารย์ ดร.นพพร ธรรมรงค์รัตน์

- กลุ่มวิทยาศาสตร์สุขภาพ ห้อง 7207

13.00-14.00 น. บรรยายพิเศษ เรื่อง Smart qualitative research in the era of Thailand 4.0

โดย อาจารย์ เกสัชกรหญิง ดร.ศิริราณี ยงประเดิม

- กลุ่มงานวิจัยเชิงพื้นที่ ห้อง 7204

13.00-14.00 น. บรรยายพิเศษ เรื่อง เรื่อง “การใช้ข้อมูลวางแผนและบริหารจัดการในการพัฒนาเชิงพื้นที่”

โดย คุณเทอดศักดิ์ ลักษณะหุต

- กลุ่มการจัดการ ห้อง 7214 และ 7216

13.00-17.00 น. นำเสนอผลงานภาคโปสเตอร์ / กรรมการตรวจประเมินโปสเตอร์ / ผู้นำเสนอยื่นประจำโปสเตอร์

- กลุ่มการจัดการ

- กลุ่มงานวิจัยเชิงพื้นที่

15.00-17.00 การบรรยายเรื่อง “คอคอดกระ” ห้อง 7301

โดย คุณจิมมี่ ชวาลา

17.00 น. ประกาศผลและมอบรางวัลการนำเสนอผลงานภาคโปสเตอร์ ณ โถงชั้น 1 อาคารเรียนรวม 7

- กลุ่มงานวิจัยเชิงพื้นที่

- กลุ่มการจัดการ



กำหนดการ

การประชุมวิชาการระดับชาติ “วลัยลักษณ์วิจัย” ครั้งที่ 11 หัวข้อ “Smart Research and Innovation to Thailand 4.0” วันที่ 27-28 มีนาคม 2562 ณ มหาวิทยาลัยวลัยลักษณ์

วันที่ 28 เดือนมีนาคม พ.ศ. 2562 ณ อาคารเรียนรวม 7

08.00-08.30 น. ลงทะเบียน ณ โถงชั้น 1 อาคารเรียนรวม 7

08.30-12.00 น. นำเสนอผลงานทางวิชาการตามสาขา/ชมผลงานโปสเตอร์/นิทรรศการ

- กลุ่มมนุษยศาสตร์และสังคมศาสตร์ ห้อง 7201, 7202
- กลุ่มวิทยาศาสตร์และเทคโนโลยี ห้อง 7211
- กลุ่มวิทยาศาสตร์สุขภาพ ห้อง 7207

10.30-10.45 น. รับประทานอาหารว่าง ณ โถงชั้น 2 อาคารเรียนรวม 7

10.30-12.00 น. นำเสนอผลงานภาคโปสเตอร์ / กรรมการตรวจประเมินโปสเตอร์ / ผู้นำเสนอยื่นประจำโปสเตอร์

- กลุ่มมนุษยศาสตร์และสังคมศาสตร์
- กลุ่มวิทยาศาสตร์และเทคโนโลยี
- กลุ่มวิทยาศาสตร์สุขภาพ

12.00-13.00 น. พักรับประทานอาหารกลางวัน ณ โถงชั้น 1 อาคารเรียนรวม 7

13.00-16.00 น. นำเสนอผลงานทางวิชาการตามสาขา/ชมผลงานโปสเตอร์/นิทรรศการ

- กลุ่มวิทยาศาสตร์และเทคโนโลยี ห้อง 7211
- กลุ่มวิทยาศาสตร์สุขภาพ ห้อง 7207
- กลุ่มนักศึกษาระดับบัณฑิตศึกษานำเสนอความก้าวหน้าโครงการวิจัย ห้อง 7204

13.00-15.00 น. โครงการอบรม “สมาธิบำบัดแบบ SKT” ห้อง 7216

โดย คุณมันทนา เฮ่าตระกูล

15.00-17.00 น. ประกาศผลและมอบรางวัลการนำเสนอผลงานภาคโปสเตอร์ ณ โถงชั้น 1 อาคารเรียนรวม 7

- กลุ่มมนุษยศาสตร์และสังคมศาสตร์
- กลุ่มวิทยาศาสตร์และเทคโนโลยี
- กลุ่มวิทยาศาสตร์สุขภาพ

17.00 น. พิธีปิดการประชุมวิชาการ

หมายเหตุ กำหนดการอาจมีการเปลี่ยนแปลงได้ตามความเหมาะสม



งานประชุมวิชาการระดับชาติ “วลัยลักษณ์วิจัย ครั้งที่ 11”

“Smart Research and Innovation to Thailand 4.0”

27-28 มีนาคม 62



“คณิตศาสตร์การเงิน”
โดย
อ.ดร.นพพร
ธรรมรงค์รัตน์
อาจารย์ประจำ
สำนักวิชา
วิทยาศาสตร์
ม.วลัยลักษณ์
ณ ห้อง 7211

“การวิจัยเพื่อบริการสังคม : การให้ความรู้แก่หญิงไทยที่แต่งงานกับชาวต่างชาติ”
โดย
รศ.ดร.ดุขย
อายุวัฒน์
ม.ขอนแก่น
ณ ห้อง 7201

“การวิจัยเชิงคุณภาพแบบ Smart ในยุคไทยแลนด์ 4.0”
โดย
อ.ดร.ศิริราณี
ยงประเดิม
อาจารย์ประจำสำนักวิชา
เภสัชศาสตร์
ม.วลัยลักษณ์
ณ ห้อง 7207

“การใช้ข้อมูลเพื่อการบริหารจัดการเชิงพื้นที่”
โดย
นายเทอดศักดิ์
ลักษณะหุต
กรมชลประทาน
ณ ห้อง 7204

“คอตอดกระ”
โดย
คุณจิมมี่ ชวาลา
ผู้บริหาร
หจก.จิมมีนคร
ณ ห้อง 7301

“SKT สมอืบับัด”
โดย
รศ.ดร. สมพร
กันทรดุขยฎี และ
นางมันทนา เอ้าตระกูล
อาจารย์ประจำภาค
วิชาการพยาบาล
สาธารณสุข
คณะสาธารณสุขศาสตร์
ม.มหิดล ณ ห้อง 7206

27 มี.ค. 62
เวลา 13.00-14.00 น.

27 มี.ค. 62
เวลา 13.00-14.00 น.

27 มี.ค. 62
เวลา 13.00-14.00 น.

27 มี.ค. 62
เวลา 13.00-14.00 น.

27 มี.ค. 62
เวลา 15.00-17.00 น.

28 มี.ค. 62
เวลา 13.00-15.00 น.



LANDMARK: ไข่มุก
@สวนวลัยลักษณ์

ตารางการใช้ห้องบรรยายและสถานที่สำหรับการจัดงานประชุมวิชาการระดับชาติ “วลัยลักษณ์วิจัย” ครั้งที่ 11 ระหว่างวันที่ 27-28 มีนาคม 2562

ห้องประชุม/สถานที่	วันอังคารที่ 26 มีนาคม 2562		วันพุธที่ 27 มีนาคม 2562		วันพฤหัสบดีที่ 28 มีนาคม 2562		เลขานุการกลุ่มย่อย/ผู้ประสานงาน
	เข้า/เวลา	ป่าย / เวลา	เข้า / เวลา	ป่าย / เวลา	เข้า / เวลา	ป่าย / เวลา	
โถงกลาง ชั้น 1 อาคารไทยบุรี (ฝั่งลานสแควร์)ใช้ร่วมกับงาน IC4IR	ลงทะเบียน (เวลา 10.00-18.00 น.) ใช้ร่วมกับงาน IC4IR สถาบันวิจัยวิทยาการสุขภาพ		ลงทะเบียน (เวลา 08.00 น.) ใช้ร่วมกับงาน IC4IR				
ห้องไทยบุรี 1,500 ที่นั่ง	จัดเตรียมห้อง ใช้ร่วมกับงาน IC4IR สถาบันวิจัยวิทยาการสุขภาพ		พิธีเปิด: Inter conference / วลัยลักษณ์วิจัยใช้ร่วมกับงาน IC4IR				
7201 (ชั้น 2=150 ที่นั่ง)		จัดเตรียมห้อง	พิธีเปิด ไทยบุรี	มนุษยศาสตร์	มนุษยศาสตร์	มนุษยศาสตร์	สุกานดา คิตตะรักษ์ 0813706976
7202 (ชั้น 2=70 ที่นั่ง)		จัดเตรียมห้อง	พิธีเปิด ไทยบุรี	มนุษยศาสตร์	มนุษยศาสตร์	มนุษยศาสตร์	ณัฐปภัสร พรหมสวัสดิ์ 0635868963
7207 (ชั้น 2=70 ที่นั่ง)		จัดเตรียมห้อง	พิธีเปิด ไทยบุรี	วิทยาศาสตร์สุขภาพ	วิทยาศาสตร์สุขภาพ	วิทยาศาสตร์สุขภาพ	ปาริชาติ หนูสอน
7211 (ชั้น 2=70 ที่นั่ง)		จัดเตรียมห้อง	พิธีเปิด ไทยบุรี	วิทยาศาสตร์	วิทยาศาสตร์	วิทยาศาสตร์	พิชญ์ศักดิ์ จันทร์ฤศ (27 มีค.) ชูศักดิ์ ฤทธิเพชร (28มีค)
7216 (ชั้น 2= 70 ที่นั่ง)		จัดเตรียมห้อง	พิธีเปิด ไทยบุรี	การจัดการ		SKT 13.00-16.00 น.	ปรุงพันธ์ พันธรักษ์ ระวีวรรณ พุฒิทอง
7214 (ชั้น 2 = 35 ที่นั่ง)		จัดเตรียมห้อง	พิธีเปิด ไทยบุรี	การจัดการ			เพ็ญพร แพนเดช
7204 (ชั้น 2 = 35 ที่นั่ง)			พิธีเปิด ไทยบุรี	วิจัยเชิงพื้นที่		บัณฑิตศึกษา	ระวีวรรณ พุฒิทอง นิรมล บุญแสง
7301 (ชั้น 3 = 300 ที่นั่ง)		จัดเตรียมห้อง	พิธีเปิด ไทยบุรี	บรรยาย “คอคอดกระ” 15.00-17.00 น.			
7212 (ชั้น 2=35 ที่นั่ง)				ห้องรับรอง VIP			
7205 (ห้องพักอาจารย์ชั้น 2 ปีกขวา)				ห้องละหมาด หญิง			
7206 (ชั้น 2=35 ที่นั่ง ปีกขวา)				ห้องละหมาด ชาย			
7209 (ชั้น 2= 150 ที่นั่ง ปีกขวา)	เก็บอุปกรณ์งานประชุม คอมพิวเตอร์โน้ตบุค ขาดังโปสเตอร์ อุปกรณ์อาหารว่างเครื่องดื่ม (ห้องบัญชาการคณะทำงาน)						
โถงกลางชั้น 1 อาคารเรียนรวม 7 ด้านหน้า	Backdrop/นิทรรศการ/ลงทะเบียน						
โถงกลางชั้น 1 อาคารเรียนรวม 7 ด้านหลัง	โต๊ะทานอาหารกลางวัน (350 คน) และซุ้มอาหาร						
โถงกลางชั้น 2 อาคารเรียนรวม 7	จัดนำเสนอมผลงานภาคโปสเตอร์ จำนวน 120 เรื่อง และ โต๊ะอาหารว่าง						



ข้อแนะนำสำหรับผู้นำเสนอผลงานภาคบรรยาย
การประชุมวิชาการระดับชาติ “วลัยลักษณ์วิจัย” ครั้งที่ 11
หัวข้อ “Smart Research and Innovation to Thailand 4.0”
วันที่ 27-28 มีนาคม 2562 ณ อาคารเรียนรวม 7 มหาวิทยาลัยวลัยลักษณ์

ข้อแนะนำสำหรับผู้เสนอแบบบรรยาย (Oral Presentation)

- ลงทะเบียน ณ จุดลงทะเบียนในวันที่ 27-28 มีนาคม 2562 เวลา 07.30-08.30 น.
- ผู้ให้นำเสนอ นำข้อมูลลงคอมพิวเตอร์ให้ติดต่อกับเจ้าหน้าที่ตรงจุดลงทะเบียนหรือห้องที่นำเสนอผลงาน ในวันที่ 27-28 มีนาคม 2562 ตามเวลาที่กำหนดดังนี้
 - ช่วงที่ 1 วันที่ 27-28 มีนาคม 2562 เวลา 07.30-08.00 น.
 - ช่วงที่ 2 วันที่ 27-28 มีนาคม 2562 เวลา 12.30-13.00 น.
 - ไม่อนุญาตให้ผู้นำเสนอ นำข้อมูลลงคอมพิวเตอร์นอกเหนือจากช่วงเวลาที่กำหนดไว้
- การนำเสนอผลงานใช้เวลา 15 นาที แบ่งเป็นผู้นำเสนอ 10 นาที ผู้ทรงคุณวุฒิให้ข้อเสนอแนะ/ตอบข้อซักถาม 5 นาที หรือเปลี่ยนแปลงตามความเหมาะสม กรุณาดูกำหนดการนำเสนอของแต่ละกลุ่ม
- ผู้นำเสนอจัดทำข้อมูลในรูปแบบ Microsoft Office PowerPoint 2007 หรือ PDF File
 - ผู้นำเสนอควรเตรียมสไลด์ในจำนวนที่เหมาะสมในการนำเสนอเป็นเวลาไม่เกิน 10 นาที ผู้นำเสนออาจมีการเตรียมสไลด์หรือข้อมูลประกอบเพิ่มเติมเพื่อใช้ช่วยในการตอบคำถามจากผู้ฟังในช่วงเวลา 5 นาทีในการถาม-ตอบคำถาม แต่ละสไลด์ไม่ควรมีเนื้อหาแน่นจนเกินไปทั้งรูปภาพและข้อความ การใช้ข้อความมากเกินไปควรหลีกเลี่ยง ซึ่งผู้พูดควรอธิบายเนื้อหาด้วยตนเองเพื่อสนับสนุนการนำเสนอผลงาน โดยไม่พึ่งพาให้ผู้ฟังอ่านสไลด์เองจนมากเกินไป การใช้รูปจะมีส่วนช่วยในการสื่อสารและทำให้เข้าใจในเนื้อหาได้มากขึ้น
- การนำเสนอผลงานจะมีการมอบรางวัลการนำเสนอแบบบรรยายดีเด่นและแบบโปสเตอร์ดีเด่น โดยคณะกรรมการผู้ทรงคุณวุฒิจะเป็นผู้พิจารณารางวัล โปรดดูรายละเอียดหลักเกณฑ์การพิจารณารางวัล
- การประกาศผลรางวัลและการมอบรางวัลจะมอบเมื่อดำเนินการนำเสนอผลงานเสร็จในแต่ละกลุ่ม
- รับประทานอาหารว่างในห้องนำเสนอหรือตามความเหมาะสม
- กำหนดการอาจมีการเปลี่ยนแปลงได้ตามความเหมาะสม



ข้อเสนอแนะสำหรับผู้นำเสนอผลงานภาคโปสเตอร์
การประชุมวิชาการระดับชาติ “วลัยลักษณ์วิจัย” ครั้งที่ 11
หัวข้อ “Smart Research and Innovation to Thailand 4.0”
วันที่ 27-28 มีนาคม 2562 ณ โถงชั้น 2 อาคารเรียนรวม 7 มหาวิทยาลัยวลัยลักษณ์

ข้อเสนอแนะสำหรับผู้นำเสนอแบบโปสเตอร์ (Poster Presentation)

1. ติดตั้งโปสเตอร์ในวันที่ 26 มีนาคม 2562 เวลา 13.00-17.00 น. และ วันที่ 27 มีนาคม 2562 ก่อนเวลา 08.00 น. ณ โถงกลางชั้น 2 อาคารเรียนรวม 7 มหาวิทยาลัยวลัยลักษณ์ (กรุณาติดต่อเจ้าหน้าที่จุดลงทะเบียนบริเวณงาน)
2. ให้ผู้นำเสนออยู่ประจำโปสเตอร์เพื่อนำเสนอผลงานดังนี้
 - กลุ่มการจัดการ วันที่ 27 มีนาคม 2562 เวลา 13.00-17.00 น. ณ โถงกลาง ชั้น 2 อาคารเรียนรวม 7 มหาวิทยาลัยวลัยลักษณ์
 - กลุ่มงานวิจัยเชิงพื้นที่ วันที่ 27 มีนาคม 2562 เวลา 13.00-17.00 น. ณ โถงกลาง ชั้น 2 อาคารเรียนรวม 7 มหาวิทยาลัยวลัยลักษณ์
 - กลุ่มมนุษยศาสตร์และสังคมศาสตร์ วันที่ 28 มีนาคม 2562 เวลา 10.30-12.00 น. ณ โถงกลาง ชั้น 2 อาคารเรียนรวม 7 มหาวิทยาลัยวลัยลักษณ์
 - กลุ่มวิทยาศาสตร์และเทคโนโลยี วันที่ 28 มีนาคม 2562 เวลา 10.30-12.00 น. ณ โถงกลาง ชั้น 2 อาคารเรียนรวม 7 มหาวิทยาลัยวลัยลักษณ์
 - กลุ่มวิทยาศาสตร์สุขภาพ วันที่ 28 มีนาคม 2562 เวลา 10.30-12.00 น. ณ โถงกลาง ชั้น 2 อาคารเรียนรวม 7 มหาวิทยาลัยวลัยลักษณ์
3. การนำเสนอผลงานใช้เวลาการนำเสนอ 5 นาที รวมผู้ทรงคุณวุฒิให้ข้อเสนอแนะ/ตอบข้อซักถาม
4. การนำเสนอผลงานจะมีการมอบรางวัลการนำเสนอแบบโปสเตอร์ดีเด่น โดยคณะกรรมการผู้ทรงคุณวุฒิจะเป็นผู้พิจารณารางวัล โปรดดูรายละเอียดหลักเกณฑ์การพิจารณารางวัล
5. ประกาศผลและมอบรางวัลการนำเสนอผลงานภาคโปสเตอร์
 - กลุ่มงานวิจัยเชิงพื้นที่ ประกาศผลและมอบรางวัลวันที่ 27 มีนาคม 2562 เวลา 17.00 น. เป็นต้นไป
 - กลุ่มการจัดการ ประกาศผลและมอบรางวัลวันที่ 27 มีนาคม 2562 เวลา 17.00 น. เป็นต้นไป
 - กลุ่มมนุษยศาสตร์และสังคมศาสตร์ ประกาศผลและมอบรางวัลวันที่ 28 มีนาคม 2562 เวลา 15.00 น. เป็นต้นไป
 - กลุ่มวิทยาศาสตร์และเทคโนโลยี ประกาศผลและมอบรางวัล วันที่ 28 มีนาคม 2562 เวลา 15.00 น. เป็นต้นไป
 - กลุ่มวิทยาศาสตร์สุขภาพ ประกาศผลและมอบรางวัล วันที่ 28 มีนาคม 2562 เวลา 15.00 น. เป็นต้นไป
6. โปสเตอร์จะติดตั้งไว้ตลอดการประชุม โปรดเก็บโปสเตอร์ในวันที่ 28 มีนาคม 2562 เวลา 17.00 น. เป็นต้นไป หากเจ้าของผลงานไม่ได้เก็บในเวลาที่กำหนด งานประชุมจะดำเนินการจัดเก็บให้และสามารถติดต่อขอรับได้ที่ สถาบันวิจัย และ นวัตกรรม มหาวิทยาลัยวลัยลักษณ์ โทร. 0-7567-3566, 0-7567-3565 e-mail:wuird.walailak@gmail.com
7. กำหนดการอาจจะมีการเปลี่ยนแปลงได้ตามความเหมาะสม



กำหนดการนำเสนอผลงานแบบบรรยาย (Oral Presentation)
การประชุมวิชาการระดับชาติ “วลัยลักษณ์วิจัย” ครั้งที่ 11
หัวข้อ “Smart Research and Innovation to Thailand 4.0”
กลุ่มมนุษยศาสตร์และสังคมศาสตร์
วันที่ 27-28 เดือนมีนาคม พ.ศ. 2562 ณ อาคารเรียนรวม 7 มหาวิทยาลัยวลัยลักษณ์

กลุ่มที่ 1

วันที่ 27 มีนาคม 2562 ณ ห้อง 7201 อาคารเรียนรวม 7 มหาวิทยาลัยวลัยลักษณ์

ประธาน (Chair Person) อาจารย์ ดร.สมรักษ์ ชัยสิงห์กานานนท์ ประธานร่วม (Co-Chair) อาจารย์ ดร.ลัดดา พิมพ์จันทร์
เลขานุการ: นางสาวสุกานดา คิตตะรักษ์

เวลา	หมายเลข บทความ	ชื่อผลงาน	ผู้นำเสนอ/นักวิจัย	หน่วยงาน
08.00-08.30		ลงทะเบียน ณ โถงกลาง ชั้น 1 อาคารไทยบุรี		
08.30-09.25		พิธีเปิด ณ ห้องประชุมใหญ่ 1,500 ที่นั่ง อาคารไทยบุรี มหาวิทยาลัยวลัยลักษณ์ กล่าวต้อนรับ โดย ศาสตราจารย์ ดร.สมบัติ อารังธัญวงศ์ อธิการบดีมหาวิทยาลัยวลัยลักษณ์ กล่าวเปิดการประชุมวิชาการโดย นายจำเริญ ทิพญพงศ์ธาดา ผู้ว่าราชการจังหวัดนครศรีธรรมราช การแสดงศิลปะพื้นบ้าน		
09.25-12.00		บรรยายพิเศษ โดย Dr. Pailin Chuchottaworn, Vice Minister of Transport, Thailand on the topic of “The Impact of the 4 th Industrial Revolution on Human Capital Development” Plenary talks Moderator: Assoc. Prof. Dr. Surin Maisrikrod, Vice President for Global Engagement and Faculty Development 1. Prof. Peter P. Yuen, Hong Kong Polytechnic University, Hong Kong Topic: The Impact of the 4 th Industrial Revolution on Education and Public Policy 2. Prof. Yonghong Liu, Chinese Academy of Sciences, China Topic: The Impact of the 4 th Industrial Revolution on Environment 3. Prof. Dr. Muhammad Iqbal Choudhary, University of Karachi, Pakistan Topic: The Impact of the 4 th Industrial Revolution on Science and Technology 4. Prof. Piyarat Govitrapong, Chulabhorn Graduate Institute, Thailand Topic: The Impact of the 4 th Industrial Revolution on Medical Science		
12.00-13.00		รับประทานอาหารกลางวัน ณ โถงชั้น 1 อาคารเรียนรวม 7 มหาวิทยาลัยวลัยลักษณ์		

เวลา	หมายเลข บทความ	ชื่อผลงาน	ผู้นำเสนอ/นักวิจัย	หน่วยงาน
13.00-14.00		บรรยายรับเชิญ เรื่อง “การวิจัยเพื่อบริการสังคม: การศึกษาและให้ความรู้ผู้หญิงไทยกับการแต่งงานกับชาวต่างชาติ”	รองศาสตราจารย์ ดร.ดุขฎี อายุวัฒน์	มหาวิทยาลัยขอนแก่น
		สาขาสังคม ศาสนา การศึกษา		
14.00-14.15	61	การศึกษาวิเคราะห์การทุจริตคอร์รัปชัน ขบวนการเครือข่ายนายหน้าข้ามชาติในอุตสาหกรรมประมงต่อเนื่องของประเทศไทย กรณีบริษัทจัดหางานตามระบบการจ้างงานแบบรัฐต่อรัฐ (MOU)	ศิริมา ทองสว่าง และ สุรศักดิ์ มีบัว	มหาวิทยาลัยเกษมบัณฑิต
14.15-14.30	166	การปรับตัวของผู้หญิงมุสลิม (มุสลิมใหม่) สายดับลิ้ม	กีฬะห์ ดาราภัย	มหาวิทยาลัยวลัยลักษณ์
14.30-14.45	237	การสถาปนาอำนาจของหญิงขายบริการทางเพศในเมืองเบตง จังหวัดยะลา	สุรางค์ อัจฉรงค์	สำนักงานเขตพื้นที่การศึกษา ประถมศึกษาปัตตานี เขต 1
14.45-15.00	181	การผลิตซ้ำนาคาคติที่เกี่ยวข้องกับกระแสศรัทธาปาฏิหาริย์ในพื้นที่คำชะโนด	วรเมธ ชัยมงคล	มหาวิทยาลัยเชียงใหม่
15.00-15.15	8	การกำเนิดของโลกในวรรณคดีของพระพุทธรูปและวิทยาศาสตร์	ธนิษฐา ทรพรหมพันธ์ และ พระมหาเสฏฐวุฒิวชิรญาโณ	ภาควิชาชีววิทยาประมง คณะ ประมง มหาวิทยาลัยเกษตรศาสตร์
15.15-15.30	9	กำเนิดมนุษย์ในวรรณคดีของพระพุทธรูปและการแพทย์แผนไทยจากพระคัมภีร์ปฐมจินดา	ธนิษฐา ทรพรหมพันธ์ และ พระมหาสุขสันต์ สุขวฑุโณ	ภาควิชาชีววิทยาประมง คณะ ประมง มหาวิทยาลัย เกษตรศาสตร์
15.30-15.45	105	ปัจจัยที่ส่งผลกระทบต่อสัมฤทธิผลการเรียนรายวิชาศีลธรรมและกิตติคุณพระเยซูคริสต์	วาสนา คงจันทร์	มหาวิทยาลัยสงขลานครินทร์
15.45-16.00	70	การศึกษาพฤติกรรมสุขภาพของผู้สูงอายุที่อาศัยอยู่ในเขตตำบลลำไใหญ่ อำเภอทุ่งสง จังหวัดนครศรีธรรมราช	วิจิตรา ศรีเพชร วรดา เด็นเพชรหนึ่ง มัลลิกา อินพรหม และ บุปผชาติ แต่งเกลี้ยง	มหาวิทยาลัยเทคโนโลยีราชมงคลศรีวิชัย วิทยาเขต นครศรีธรรมราช
16.00-16.15	12	การศึกษาในยุคดิจิทัล : สู่การผลิตปัญญาชนชั้นหนึ่ง	อัศดุรอเยะ ปาแนมาแล	มหาวิทยาลัยวลัยลักษณ์

กลุ่มที่ 2

วันที่ 27 มีนาคม 2562 ณ ห้อง 7202 อาคารเรียนรวม 7 มหาวิทยาลัยวลัยลักษณ์

ประธาน (Chair Person) ผู้ช่วยศาสตราจารย์ ดร.ภัทรนรินทร์ ประธานร่วม (Co-Chair) อาจารย์ ดร.ฮาริซอล ชุนอินคีรี
 เลขานุการ: นางสาวณัฐปภัสร พรหมสวัสดิ์

เวลา	หมายเลข บทความ	ชื่อผลงาน	ผู้นำเสนอ/นักวิจัย	หน่วยงาน
08.00-08.30		ลงทะเบียน ณ โถงกลาง ชั้น 1 อาคารไทยบุรี		
08.30-09.25		พิธีเปิด ณ ห้องประชุมใหญ่ 1,500 ที่นั่ง อาคารไทยบุรี มหาวิทยาลัยวลัยลักษณ์ กล่าวต้อนรับ โดย ศาสตราจารย์ ดร.สมบัติ อารังธัญวงศ์ อธิการบดีมหาวิทยาลัยวลัยลักษณ์ กล่าวเปิดการประชุมวิชาการโดย นายจำเริญ ทิพญพงศ์ธาดา ผู้ว่าราชการจังหวัดนครศรีธรรมราช การแสดงศิลปะพื้นบ้าน		
09.25-12.00		บรรยายพิเศษ โดย Dr. Pailin Chuchottaworn, Vice Minister of Transport, Thailand on the topic of “The Impact of the 4 th Industrial Revolution on Human Capital Development” Plenary talks Moderator: Assoc. Prof. Dr. Surin Maisrikrod, Vice President for Global Engagement and Faculty Development 1. Prof. Peter P. Yuen, Hong Kong Polytechnic University, Hong Kong Topic: The Impact of the 4 th Industrial Revolution on Education and Public Policy 2. Prof. Yonghong Liu, Chinese Academy of Sciences, China Topic: The Impact of the 4 th Industrial Revolution on Environment 3. Prof. Dr. Muhammad Iqbal Choudhary, University of Karachi, Pakistan Topic: The Impact of the 4 th Industrial Revolution on Science and Technology 4. Prof. Piyarat Govitrapong, Chulabhorn Graduate Institute, Thailand Topic: The Impact of the 4 th Industrial Revolution on Medical Science		
12.00-13.00		รับประทานอาหารกลางวัน ณ โถงชั้น 1 อาคารเรียนรวม 7 มหาวิทยาลัยวลัยลักษณ์		
13.00-14.00	ห้อง 7201	บรรยายรับเชิญ เรื่อง “การวิจัยเพื่อบริการสังคม: การศึกษาและให้ความรู้ผู้หญิงไทยกับการแต่งงานกับชาวต่างชาติ”	รองศาสตราจารย์ ดร.ดุขฎิ อายุวัฒน์	มหาวิทยาลัยขอนแก่น
		สาขา ภาษาและการศึกษา		
14.00-14.15	149	การใช้ภาษาในการพูดเพื่อสร้างแรงบันดาลใจของฌอน บูรณะหิรัญ	ปวีณสุดา เหนื่อคลอง ปารีชาติ แก้วนวน พัชรรณ ดั่งสุข สมิทซ์ชาติ พุ่มมา และ อลิสซา คุ่มเคี่ยม	มหาวิทยาลัยทักษิณ

เวลา	หมายเลข บทความ	ชื่อผลงาน	ผู้นำเสนอ/นักวิจัย	หน่วยงาน
14.15-14.30	155	ภาษาไทยถิ่นใต้ : กรณีศึกษาลักษณะการใช้คำ ความหมายและบริบทสังคมวัฒนธรรมที่ปรากฏในบทเพลงของค่ายพาราฮัท	จักรินทร์ แดงแผละ ดวงลดา ขวัญนิมิตร ลิต้า เส้นเจริญ สมิทธิ์ชาติ พุมมา และ อลิสรา คุ่มเคี่ยม	มหาวิทยาลัยทักษิณ
14.30-14.45	211	เปรียบเทียบสำนวน สุภาษิต ที่ใช้คำว่า “จู้” ในภาษาไทย 4 ถิ่น	สมิทธิ์ชาติ พุมมา	มหาวิทยาลัยทักษิณ
14.45-15.00	240	การศึกษาลักษณะข้อผิดพลาดการเขียนอักษรจีนของนักศึกษาชั้นปีที่สองสาขาวิชาภาษาจีนมหาวิทยาลัยวลัยลักษณ์	วาริ ว่องวโรปกรณ์	มหาวิทยาลัยวลัยลักษณ์
15.00-15.15	56	ความคาดหวังและความพึงพอใจของนักศึกษาต่อการจัดการเรียนการสอนหลักสูตรวิทยาศาสตรมหาบัณฑิต สาขาวิชาจิตวิทยาเด็ก วัยรุ่นและครอบครัวมหาวิทยาลัยมหิดล	เสรี สิ่งโงน สาลินี จันทรเจริญ และ ธัญลักษณ์ กองชัยมงคล	มหาวิทยาลัยมหิดล
15.15-15.30	148	การกำหนดเกณฑ์ผ่านทักษะทางคลินิกโดยการสอบ Objective Structured Clinical Examination (OSCE) เปรียบเทียบระหว่างวิธี Angoff's Method และ The Borderline Regression Method	เจริญพร แก้วละเอียด และ นันท์สัมพันธ์ อชิรปัญญากร	มหาวิทยาลัยสงขลานครินทร์
15.30-15.45	168	การติดตามและประเมินผลการปฏิบัติการสอนในสถานศึกษา 2 ด้วยวงจรคุณภาพ PDCA และกระบวนการ Coaching ส่งผ่านข้อมูลด้วย Smartphone	จิตติวิสุทธิ์ วิมุตติปัญญา	มหาวิทยาลัยราชภัฏบ้านสมเด็จเจ้าพระยา
15.45-16.00	215	ผลการจัดการเรียนรู้แบบการใช้โครงงานเป็นฐาน รายวิชาสถิติหลายตัวแปรประยุกต์ นักศึกษาชั้นปีที่ 3 สาขาสถิติ มหาวิทยาลัยสงขลานครินทร์	นุชนาถ คงช่วย	มหาวิทยาลัยสงขลานครินทร์ วิทยาเขตหาดใหญ่
16.00-16.15	229	ความต้องการและความคาดหวังของนักศึกษาและบุคลากรของมหาวิทยาลัยวลัยลักษณ์ ต่อการให้บริการด้านการส่งเสริมกีฬาและสุขภาพ	ปิยนุช ขุนสวัสดิ์	มหาวิทยาลัยวลัยลักษณ์
16.15-16.30	199	ผลการจัดกิจกรรมการเรียนรู้โดยใช้เทคนิคการเรียนรู้แบบร่วมมือที่มีต่อผลสัมฤทธิ์ทางการเรียนและทักษะการทำงานเป็นทีม	วีไลวรรณ วิไลรัตน์ และ สรียา หมดอด้า	มหาวิทยาลัยราชภัฏยะลา

เวลา	หมายเลข บทความ	ชื่อผลงาน	ผู้นำเสนอ/นักวิจัย	หน่วยงาน
		ในรายวิชาแผนที่และการแปลความหมาย แผนที่ ของนักศึกษาชั้นปีที่ 1		

กลุ่มที่ 1

วันที่ 28 มีนาคม 2562 ณ ห้อง 7201 อาคารเรียนรวม 7 มหาวิทยาลัยวลัยลักษณ์

ประธาน (Chair Person) อาจารย์ ดร.สมรักษ์ ชัยสิงห์กานานนท์ ประธานร่วม (Co-Chair) อาจารย์ ดร.ลัดดา พิมพ์จันทร์
เลขานุการ: นางสาวสุกานดา คิตตะรักษ์

เวลา	หมายเลข บทความ	ชื่อผลงาน	ผู้นำเสนอ/นักวิจัย	หน่วยงาน
08.00-08.30		ลงทะเบียน ณ โถงกลาง ชั้น 1 อาคารเรียนรวม 7		
08.30-08.45	22	การศึกษาทัศนคติ ความสามารถในการเรียนรู้ โดยใช้กรณีศึกษาเป็นฐานและผลสัมฤทธิ์ทางการเรียนของนักศึกษาพยาบาลในรายวิชาปฏิบัติการพยาบาลเด็กและวัยรุ่น	เกียรติกำจร กุศล จินดารัตน์ สมใจนึก ธิดารัตน์ เอกศิรินิมิตร กนกวรรณ ตันตระเสนีย์รัตน์ จันทร์จุรีย์ ถือทอง และ น้ำฝน ฤทธิภักดี	มหาวิทยาลัยวลัยลักษณ์
08.45-09.00	42	ความสัมพันธ์ระหว่างความสุขและปัจจัยสิ่งแวดล้อมในมหาวิทยาลัยที่เอื้อต่อความเป็นอยู่ของนักศึกษาพยาบาลชั้นปีที่ 1 สำนักวิชาพยาบาลศาสตร์ มหาวิทยาลัยวลัยลักษณ์	เกียรติกำจร กุศล ธิดารัตน์ เอกศิรินิมิตร สายฝน เอกวางกูร เรวดี เพชรศิราสัมพันธ์ จิราวรรณ คล้ายวิเศษ จันทร์จุรีย์ ถือทอง นัยนา หนูนิล นาบิลลา ยูมยวง และ ณัฐชนัญ สบเหมาะ	มหาวิทยาลัยวลัยลักษณ์
09.00-09.15	172	ความฉลาดทางอารมณ์ : เก่ง ดี มีสุข ของนักศึกษาพยาบาล สำนักวิชาพยาบาลศาสตร์	เกียรติกำจร กุศล อรทัย นนทเภท ธิดารัตน์ เอกศิรินิมิตร จินดารัตน์ สมใจนึก จันทร์จุรีย์ ถือทอง กำไล สมรักษ์ และ รัชฎาภรณ์ จันทสุวรรณ	มหาวิทยาลัยวลัยลักษณ์
09.15-09.30	184	ความสัมพันธ์ระหว่างลักษณะการเป็นคนดีกับผลการเรียนของนักศึกษาพยาบาลชั้นปีที่ 1 สำนักวิชาพยาบาลศาสตร์ มหาวิทยาลัยวลัยลักษณ์	ธิดารัตน์ เอกศิรินิมิตร อรทัย นนทเภท เกียรติกำจร กุศล รัชฎาภรณ์ จันทสุวรรณ องค์อร รัตนพันธ์ วรรณานิลพัฒน์ และ ธีรนนท์ ชำนาญกิจ	มหาวิทยาลัยวลัยลักษณ์

เวลา	หมายเลข บทความ	ชื่อผลงาน	ผู้นำเสนอ/นักวิจัย	หน่วยงาน
09.30-09.45	160	การพัฒนากระบวนการดูแลและเสริมสร้าง ศักยภาพนักศึกษาให้ เก่ง ดี มีความสุข ตามอัตลักษณ์นักศึกษาสำนักวิชาพยาบาล ศาสตร์ มหาวิทยาลัยวลัยลักษณ์	จันทร์จรรย์ ถือทอง วิภาวรรณ ชะอุ่ม เพ็ญสุขสันต์ นัยนา หนูนิล เกียรติกำจร กุศล สายฝน เอกวางกูร อุไร จเรประพาฬ อรเพ็ญ สุขะวัลลิ และ เจนเนตร พลเพชร	มหาวิทยาลัยวลัยลักษณ์
09.45-10.30		ปิดการนำเสนอ / มอบเกียรติบัตร /มอบรางวัล		

กลุ่มที่ 2

วันที่ 28 มีนาคม 2562 ณ ห้อง 7202 อาคารเรียนรวม 7 มหาวิทยาลัยวลัยลักษณ์

ประธาน (Chair Person) ผู้ช่วยศาสตราจารย์ ดร.ภัทรนรินทร์ ประธานร่วม (Co-Chair) อาจารย์ ดร.ฮารีซอล ขุนอินคีรี
 เลขานุการ: นางสาวณัฐปภัสร พรหมสวัสดิ์

เวลา	หมายเลข บทความ	ชื่อผลงาน	ผู้นำเสนอ/นักวิจัย	หน่วยงาน
08.00-08.30		ลงทะเบียน ณ โถงกลาง ชั้น 1 อาคารเรียนรวม 7		
08.30-08.45	36	คุณลักษณะเก่ง ดี มีความสุขของนักศึกษา มุสลิมมหาวิทยาลัยวลัยลักษณ์	ฮารีซอล ขุนอินคีรี สิริพร สมบูรณ์บุรณะ เรวดี เพชรศิราสัมพันธ์ จิราวรรณ คล้ายวิเศษ และ ชูใจ ช่วยชู	มหาวิทยาลัยวลัยลักษณ์
08.45-09.00	39	การรับรู้ลักษณะการเป็นคนดีของนักศึกษาที่มี ภาวะซึมเศร้าและเสี่ยงต่อการฆ่าตัวตาย	ปวรุตม์ พวงศรี เรวดี เพชรศิราสัมพันธ์ สายฝน เอกวางกูร นัยนา หนูนิล นาบีลา ยุมยวง นพพร ธรรมรงค์รัตน์ และ ชูใจ ช่วยชู	มหาวิทยาลัยวลัยลักษณ์
09.00-09.15	40	ความพึงพอใจต่อสิ่งแวดล้อมในมหาวิทยาลัยที่ เอื้อต่อความเป็นอยู่ที่มีความสุขของนักศึกษา พยาบาล สำนักวิชาพยาบาลศาสตร์ มหาวิทยาลัยวลัยลักษณ์	รัชฎาภรณ์ จันทสุวรรณ ธนวรรณ สงประเสริฐ กรรณิการ์ ศรีสมทรง สายฝน เอกวางกูร นาบีลา ยุมยวง และ ณัฐชนัญ สบเหมาะ	มหาวิทยาลัยวลัยลักษณ์
09.15-09.30	41	การศึกษาปัจจัยที่เกี่ยวข้องกับความสุขของ นักศึกษาสำนักวิชาสถาปัตยกรรมศาสตร์และ การออกแบบ มหาวิทยาลัยวลัยลักษณ์	กชัญญา แก้วเอี่ยม เรวดี เพชรศิราสัมพันธ์ และ สายฝน เอกวางกูร	มหาวิทยาลัยวลัยลักษณ์
09.30-09.45	98	ความสุขและความพึงพอใจต่อสิ่งแวดล้อมที่ เอื้อต่อความเป็นอยู่ที่เป็นสุขของนักศึกษา มหาวิทยาลัยวลัยลักษณ์	ณัฐชนัญ สบเหมาะ สายฝน เอกวางกูร เรวดี เพชรศิราสัมพันธ์ นาบีลา ยุมยวง, นัยนา หนูนิล ศศิธร ณะภพ และ นพพร ธรรมรงค์รัตน์	มหาวิทยาลัยวลัยลักษณ์
09.45-10.30		ปิดการนำเสนอ / มอบเกียรติบัตร / มอบรางวัล		



กำหนดการนำเสนอผลงานแบบโปสเตอร์ (Poster Presentation)

การประชุมวิชาการระดับชาติ “วลัยลักษณ์วิจัย” ครั้งที่ 11

หัวข้อ “Smart Research and Innovation to Thailand 4.0”

กลุ่มมนุษยศาสตร์และสังคมศาสตร์

วันที่ 27-28 มีนาคม 2562 ณ โถงกลาง ชั้น 2 อาคารเรียนรวม 7 มหาวิทยาลัยวลัยลักษณ์

วันที่ 28 มีนาคม 2562 ณ โถงกลางชั้น 2 อาคารเรียนรวม 7 มหาวิทยาลัยวลัยลักษณ์

ประธาน (Chair Person) ผู้ช่วยศาสตราจารย์ ดร.สิริพร สมบูรณ์บุรณะ

ประธานร่วม (Co-Chair) อาจารย์ธีรวัฒน์ กล่าวเกลี้ยง

เลขานุการ: นางสาวสุกานดา คิตตะรักษ์

เวลา	หมายเลขบทความ	ชื่อผลงาน	ผู้นำเสนอ/นักวิจัย	หน่วยงาน
10.30-12.00 น. ผู้นำเสนอยืนประจำโปสเตอร์โดยนำเสนอผลงานต่อคณะกรรมการใช้เวลาในการนำเสนอ 5 นาที				
	6	ศึกษารูปแบบการดำเนินชีวิตของ คุณสัญญา หิรัญวดี เกษตรกรดีเด่นแห่งชาติ สาขาการพัฒนาที่ดินเพื่อเกษตรกรรม ปี พุทธศักราช 2561	ธัญญาลักษณ์ บำรุงศรีและ พรรณวดี ขำจริง	มหาวิทยาลัยราชภัฏภูเก็ต
	7	รูปแบบการตั้งถิ่นฐานชุมชนจีนฮกเกี้ยน จังหวัดภูเก็ต : กรณีศึกษาชุมชนย่อยในเขตเทศบาลจากการจัดตั้งคณะกรรมการชุมชน ในช่วงปี พ.ศ.2531-2545	กิตติพงษ์ พวงเพชร และ พรรณวดี ขำจริง	มหาวิทยาลัยราชภัฏภูเก็ต
	14	ศึกษาวัฒนธรรมอาหารการกินของชาติพันธุ์ชาวเลอุรักลาไวย์ในจังหวัดภูเก็ต	นฤนาถ จีระมานะพงศ์ และ พรรณวดี ขำจริง	มหาวิทยาลัยราชภัฏภูเก็ต
	25	คติธรรมจากจิตรกรรมฝาผนังวัดที่สร้างก่อน พ.ศ. 2475 ในจังหวัดภูเก็ต	เกวลิณ ขุนเนียม และ พรรณวดี ขำจริง	มหาวิทยาลัยราชภัฏภูเก็ต
	29	ภูมิศาสตร์ภาษาถิ่นในจังหวัดภูเก็ต	สมพิศ อ้นขุม และ พรรณวดี ขำจริง	มหาวิทยาลัยราชภัฏภูเก็ต
	33	ศึกษาภาพสตรีทอาร์ตเพื่อส่งเสริมการเรียนรู้เชิงวัฒนธรรมจังหวัดภูเก็ต	พนิดา ศิริกุล และ พรรณวดี ขำจริง	มหาวิทยาลัยราชภัฏภูเก็ต
	34	ปัจจัยแรงจูงใจและผลสัมฤทธิ์ที่คาดหวังของนักกีฬาว่ายน้ำ	ธีรภพ หอมดอก	มหาวิทยาลัยเกษมบัณฑิต

เวลา	หมายเลข บทความ	ชื่อผลงาน	ผู้นำเสนอ/นักวิจัย	หน่วยงาน
	65	ปัจจัยที่มีอิทธิพลต่อการเลือกเดินทางท่องเที่ยวในตำบลอัยเยอร์เวง อำเภอเบตง จังหวัดยะลา	สุธิดา เลขาวิจิตร	มหาวิทยาลัยราชภัฏยะลา
	91	ความรู้ความเข้าใจเกี่ยวกับการจัดการขยะมูลฝอยของนักเรียนระดับประถมศึกษาในเขตเทศบาลเมืองป่าตอง จังหวัดภูเก็ต	วรรณวิไล โลหะทัศน์ และ พรรณวดี ชำจริง	มหาวิทยาลัยราชภัฏภูเก็ต
	94	ความรู้ความเข้าใจเกี่ยวกับการขึ้นทะเบียนแรงงานต่างด้าวตามพระราชกำหนดการบริหารจัดการ การทำงานของคนต่างด้าว พ.ศ. ๒๕๖๐ ของผู้ประกอบการในจังหวัดภูเก็ต	ธีรยุทธ คงขาว และ พรรณวดี ชำจริง	มหาวิทยาลัยราชภัฏภูเก็ต
	95	ความสัมพันธ์ระหว่างภาวะผู้นำเชิงกลยุทธ์กับการบริหารสถานศึกษาสู่โรงเรียนมาตรฐานสากล ตามความคิดเห็นของครูสังกัดสำนักงานเขตพื้นที่การศึกษา มัธยมศึกษา เขต 12	จิรวิทย์ มั่นคงวัฒนะ และ รุ่งชัชดาพร เวหะชาติ	มหาวิทยาลัยทักษิณ
	109	การศึกษาการจัดการข้อมูลการวัดและประเมินผลการทดสอบ O-NET ของนักเรียนประถมศึกษาปีที่ 6 และมัธยมศึกษาปีที่ 3 ในเขตพื้นที่สำนักงานการประถมศึกษา นครศรีธรรมราช เขต 1-4 และสำนักงานเขตพื้นที่การศึกษา มัธยมศึกษาที่ 12	กุสุมา ใจสบาย เกศริน มนูญผล นิลรัตน์ นวกิจไพฑูรย์ นิตยารัตน์ คงนาลี และ พันธุ์ศักดิ์ เกิดทองมี	มหาวิทยาลัยราชภัฏ นครศรีธรรมราช
	114	การเตรียมความพร้อมวารสารวิชาการ มหาวิทยาลัยวลัยลักษณ์ก้าวสู่ฐานข้อมูลอาเซียน	โกสินธุ์ ศิริรักษ์ สุจินดา ย่องเงิน และ ลัดดาวัลย์ มนต์แก้ว	มหาวิทยาลัยวลัยลักษณ์
	134	ความสัมพันธ์ระหว่างพฤติกรรมเชิงการเมืองในองค์กรกับความสำเร็จในวิชาชีพครู โรงเรียนสังกัดสำนักงานเขตพื้นที่การศึกษามัธยมศึกษา เขต 13	เจษฎา ฟองประพันธ์ และ รุ่งชัชดาพร เวหะชาติ	มหาวิทยาลัยทักษิณ
	135	การขับเคลื่อนยุทธศาสตร์ตามแผนการศึกษาแห่งชาติ พ.ศ.2560-2579 สู่การปฏิบัติของผู้บริหารสถานศึกษา สังกัดสำนักงานเขตพื้นที่การศึกษาประถมศึกษา นครศรีธรรมราช เขต 2	ชลิต ขุนทิพย์ และ รุ่งชัชดาพร เวหะชาติ	มหาวิทยาลัยทักษิณ
	136	การบริหารการเปลี่ยนแปลงของผู้บริหารสถานศึกษา ตามความคิดเห็นของครู	ณัฐธิดา ทานทรัพย์ และ รุ่งชัชดาพร เวหะชาติ	มหาวิทยาลัยทักษิณ

เวลา	หมายเลข บทความ	ชื่อผลงาน	ผู้นำเสนอ/นักวิจัย	หน่วยงาน
		สังกัดสำนักงานเขตพื้นที่การศึกษา ประถมศึกษาสงขลา เขต 3		
	139	การส่งเสริมกิจกรรมลูกเสือ-เนตรนารีของ ผู้บริหารสถานศึกษาตามความคิดเห็นของ ครู สังกัดสำนักงานเขตพื้นที่การศึกษา มัธยมศึกษา เขต 16	ชัยณรงค์ สวนจันทร์ และ รุ่งชัชดาพร เวหะชาติ	มหาวิทยาลัยทักษิณ
	165	การตัดสินใจในการย้ายถิ่นเพื่อการรับ บริการทางการศึกษาในพื้นที่จังหวัดภูเก็ต	มัทนียา แซ่อิว และ พรรณวดี ขำจริง	มหาวิทยาลัยราชภัฏภูเก็ต
	169	การศึกษาความเชื่อส่วนบุคคลเรื่องการบน บานขุนเลิศโกศารักษ์กับจริยธรรมเชิงพุทธ ของนักศึกษามหาวิทยาลัยราชภัฏภูเก็ต	สิตานันท์ ชะนะนาค และ พรรณวดี ขำจริง	มหาวิทยาลัยราชภัฏภูเก็ต
	171	รูปแบบบริหารจัดการโครงการอาหาร กลางวัน โรงเรียนในสังกัดเทศบาลนคร ภูเก็ต	กนกพร ทับชัย และ พรรณวดี ขำจริง	มหาวิทยาลัยราชภัฏภูเก็ต
	190	การตัดสินใจทำบุญของคนในจังหวัดภูเก็ต	ฐิติภรณ์ เมืองครุฑ และ พรรณวดี ขำจริง	มหาวิทยาลัยราชภัฏภูเก็ต
	192	การปรับตัวของชาวเหนือภายใต้วัฒนธรรม ภูเก็ต	ศุภลักษณ์ขมา จอมจุมพล และ พรรณวดี ขำจริง	มหาวิทยาลัยราชภัฏภูเก็ต
	195	ความรู้ความเข้าใจเกี่ยวกับการปกครอง ส่วนท้องถิ่นรูปแบบพิเศษของประชาชนใน จังหวัดภูเก็ต	ปิติพันธุ์ เหนือคลอง และ พรรณวดี ขำจริง	มหาวิทยาลัยราชภัฏภูเก็ต
	200	ปัจจัยที่ส่งผลต่อการตัดสินใจเลือกศึกษา สายอาชีวศึกษาตามนโยบาย ครม. พลเอก ประยุทธ์ จันทร์โอชา	ปริญญา กองข้าวเรียบ และ พรรณวดี ขำจริง	มหาวิทยาลัยราชภัฏยะลา
	209	พฤติกรรมการจัดการขยะมูลฝอย ชุมชน ป่าตอง ตำบลป่าตอง อำเภอเกาะภูเก็ต จังหวัดภูเก็ต	กชกร รัตนามาศ และ พรรณวดี ขำจริง	มหาวิทยาลัยราชภัฏภูเก็ต
	216	ปัจจัยที่ส่งผลต่อการเปลี่ยนศาสนาของคน ในจังหวัดภูเก็ต	ณัฐวดี เพชรมณีและ พรรณวดี ขำจริง	มหาวิทยาลัยราชภัฏภูเก็ต
	217	ศึกษาแนวโน้มของม้าทรงเทพเจ้าจีน ระหว่างปี พ.ศ.2558 ถึง พ.ศ.2560 : กรณีศึกษาศาลเจ้าในเขตเทศบาลนคร ภูเก็ต	วัชรภรณ์ จิระเสถียร และ พรรณวดี ขำจริง	มหาวิทยาลัยราชภัฏภูเก็ต
	218	การพัฒนาผลสัมฤทธิ์ทางการเรียน คณิตศาสตร์ เรื่อง การบวกและการลบ เศษส่วนที่มีตัวส่วนไม่เท่ากัน ของนักเรียน ชั้นประถมศึกษาปีที่ 6 โดยใช้เกม	ศศิธร โปธิสาร ศิริพร ศรีจันทะ ประดิษฐ์ วิชัย และ อธิคุณ สีนธนาปัญญา	มหาวิทยาลัยราชภัฏเลย

เวลา	หมายเลข บทความ	ชื่อผลงาน	ผู้นำเสนอ/นักวิจัย	หน่วยงาน
		คณิตศาสตร์ร่วมกับ Interactive Notebook		
	219	ศึกษาการประกอบพิธีกรรมฌาปนกิจของ ชาวอำเภอเมืองภูเก็ต จังหวัดภูเก็ต	บัณฑิตา สมเกื้อ และ พรรณวดี ชำจริง	มหาวิทยาลัยราชภัฏภูเก็ต
	220	ความรู้ความเข้าใจเกี่ยวกับพระราชบัญญัติ ส่งเสริมและพัฒนาคุณภาพชีวิตคนพิการ พ.ศ. 2550 ในเขตเทศบาลนครภูเก็ต	ภัสสิรา เย่วราช และ พรรณวดี ชำจริง	มหาวิทยาลัยราชภัฏภูเก็ต
ปิดการนำเสนอ / มอบเกียรติบัตร / มอบรางวัลการนำเสนอดีเด่น				



กำหนดการนำเสนอผลงานแบบบรรยาย (Oral Presentation)

การประชุมวิชาการระดับชาติ “วลัยลักษณ์วิจัย” ครั้งที่ 11

หัวข้อ “Smart Research and Innovation to Thailand 4.0”

กลุ่มวิทยาศาสตร์และเทคโนโลยี

วันที่ 27-28 เดือนมีนาคม พ.ศ. 2562 ณ อาคารไทยบุรี และ อาคารเรียนรวม 7 มหาวิทยาลัยวลัยลักษณ์

วันที่ 27 มีนาคม 2562 ณ ห้อง 7211 อาคารเรียนรวม 7 มหาวิทยาลัยวลัยลักษณ์

ประธาน (Chair Person) อาจารย์ ดร.พรรณศิริ คำโอ ประธานร่วม (Co-Chair) อาจารย์ ดร.นภรัตน์ สุทธิเดช
เลขานุการ: นายพิชญ์ศักดิ์ จันทร์กุศ

เวลา	หมายเลข บทความ	ชื่อผลงาน	ผู้นำเสนอ/นักวิจัย	หน่วยงาน
08.00-08.30		ลงทะเบียน ณ โถงกลาง ชั้น 1 อาคารไทยบุรี		
08.30-09.25		พิธีเปิด ณ ห้องประชุมใหญ่ 1,500 ที่นั่ง อาคารไทยบุรี มหาวิทยาลัยวลัยลักษณ์		
08.30-08.45		กล่าวต้อนรับ โดย ศาสตราจารย์ ดร.สมบัติ อารังธัญวงศ์ อธิการบดีมหาวิทยาลัยวลัยลักษณ์		
08.45-09.10		กล่าวเปิดการประชุมวิชาการ โดย นายจำเริญ ทิพญพงศ์ธาดา ผู้ว่าราชการจังหวัดนครศรีธรรมราช		
09.10-09.25		การแสดงศิลปะพื้นบ้าน		
09.25-10.10		บรรยายพิเศษ โดย Dr. Pailin Chuchottaworn, Vice Minister of Transport, Thailand on the topic of “The Impact of the 4 th Industrial Revolution on Human Capital Development”		
10.10-12.00		Plenary talks Moderator: Assoc. Prof. Dr. Surin Maisrikrod, Vice President for Global Engagement and Faculty Development 1. Prof. Peter P. Yuen, Hong Kong Polytechnic University, Hong Kong Topic: The Impact of the 4 th Industrial Revolution on Education and Public Policy 2. Prof. Yonghong Liu, Chinese Academy of Sciences, China Topic: The Impact of the 4 th Industrial Revolution on Environment 3. Prof. Dr. Muhammad Iqbal Choudhary, University of Karachi, Pakistan Topic: The Impact of the 4 th Industrial Revolution on Science and Technology 4. Prof. Piyarat Govitrapong, Chulabhorn Graduate Institute, Thailand Topic: The Impact of the 4 th Industrial Revolution on Medical Science		
12.00-13.00		รับประทานอาหารกลางวัน ณ โถงชั้น 1 อาคารเรียนรวม 7 มหาวิทยาลัยวลัยลักษณ์		

เวลา	หมายเลขบทความ	ชื่อผลงาน	ผู้นำเสนอ/นักวิจัย	หน่วยงาน
13.00-14.00		บรรยายรับเชิญ เรื่อง “คณิตศาสตร์การเงินสำหรับวางแผนชีวิต”	อาจารย์ ดร.นพพร ธรรมรงค์รัตน์	สำนักวิชาวิทยาศาสตร์ มหาวิทยาลัยวลัยลักษณ์
14.30-14.45	68	GDDs with two associate classes and with one group of size 1 and m groups of size n and $\lambda_1=3, \lambda_2=1$	Wanee Lapchinda	University of the Thai Chamber of Commerce
14.30-14.45	60	การประเมินคุณภาพผลิตภัณฑ์กลุ่มวิสาหกิจชุมชนแปรรูปเครื่องแกงในจังหวัดสงขลา	ธนตร์ กิตติพลภักดี วศินา จันทศิริ และ อนุชา ภูริพันธุ์ภิญโญ	มหาวิทยาลัยสุโขทัยธรรมมาธิราช
14.45-15.00	82	ภาวะโลกร้อนกับข้อมูลขนาดใหญ่ของอุณหภูมิในพื้นที่สนามบิน 10 อันดับนิยมของโลก	ชัยโรจน์ ใหญ่ประเสริฐ	มหาวิทยาลัยวลัยลักษณ์
15.00-15.15	86	ผลของการปรับปรุงคุณภาพปุ๋ยหมักผักตบชวาด้วยไส้เดือนดิน <i>Pheretima peguana</i> ที่ใช้เป็นวัสดุคืบ ในการผลิตปุ๋ยอินทรีย์อัดเม็ด	กชกร ชาวเวียง วิพรพรรณ เนืองเม็ก มนัส ทิตยวรรณ และ บุญร่วม คิดคำ	มหาวิทยาลัยพะเยา
15.15-15.30	89	คุณสมบัติของวัสดุคืบ และอัตราส่วนที่เหมาะสมต่อการผลิตปุ๋ยอัดเม็ดคุณภาพสูง	วิจิตรา นามจิตร วิพรพรรณ เนืองเม็ก มนัส ทิตยวรรณและ บุญร่วม คิดคำ	มหาวิทยาลัยพะเยา
15.30-15.45	178	ประสิทธิภาพของการรมด้วยไอน้ำมันหอมระเหยโหระพา อบเชย ยูคาลิปตัส ต่อการยับยั้งการเจริญของเชื้อรา <i>Aspergillus niger</i> , <i>Aspergillus flavus</i> และ <i>Penicillium citrinum</i> ในดอกจ๊วแห้ง	บุษรินทร์ ท้วมแก้ว วิพรพรรณ เนืองเม็ก และ วาสนา พิทักษ์พล	มหาวิทยาลัยพะเยา
15.45-16.00	182	ประสิทธิภาพของสารป้องกันกำจัดเชื้อราต่อการยับยั้งการเจริญของรา <i>Fusarium equiseti</i> สาเหตุโรคเหี่ยวของแคนตาลูป	ภาณุเดช เทียนชัย วรวิทย์ อ้ายดวง มนัส ทิตยวรรณ และ วิพรพรรณ เนืองเม็ก	มหาวิทยาลัยพะเยา
16.00-16.15	205	การศึกษาเชื้อราปนเปื้อนที่พบในดอกจ๊วแห้งจากแหล่งต่าง ๆ ในเขตภาคเหนือและชายแดนประเทศพม่าและลาว	สุกฤษฎี วงศ์ชัยคำ วิพรพรรณ เนืองเม็ก นครินทร์ สุวรรณราช และ วาสนา พิทักษ์พล	มหาวิทยาลัยวลัยลักษณ์

เวลา	หมายเลข บทความ	ชื่อผลงาน	ผู้นำเสนอ/นักวิจัย	หน่วยงาน
16.15-16.30	187	การปรับปรุงคุณภาพปุ๋ยอินทรีย์จาก ผักตบชวาโดยใช้เชื้อราย่อยสลาย <i>Mucor ellipsoideus</i> (UPPY06), <i>Rhizopus oryzae</i> (UPPY29) และ <i>Trichoderma harzianum</i> (UPPY19)	นัทรพงค์ ยะแสง บุญร่วม คัดคำ และ วิพรพรรณ เนื่องเม็ก	มหาวิทยาลัยวลัยลักษณ์
16.45-17.00	79	ความสัมพันธ์ของการเกิดโรคใบต่าง มันสำปะหลัง (Cassava mosaic disease) ที่มีแมลงหวี่ขาวยาสูบ (<i>Bemisia tabaci</i>) แมลงพาหะกับ ทิศทางการกระแสลม ในแปลงมัน สำปะหลังพื้นที่รอยต่อระหว่าง ประเทศไทยและกัมพูชา	กิงกาญจน์ เสาร์คำ วันวิสา ศิริวรรณ และ ชัยโรจน์ ใหญ่ประเสริฐ	มหาวิทยาลัยวลัยลักษณ์
17.00-17.15	53	แอปพลิเคชันความเป็นจริงเสมือน สำหรับเพิ่มประสบการณ์การท่องเที่ยว นิทานพื้นบ้านเรื่องไกรทองบน ระบบปฏิบัติการแอนดรอยด์	ณัฐวดี หงษ์บุญมี และ วิทยา งามโปร่ง	มหาวิทยาลัยนเรศวร

วันที่ 28 มีนาคม 2562 ณ ห้อง 7211 อาคารเรียนรวม 7 มหาวิทยาลัยวลัยลักษณ์

ประธาน (Chair Person) อาจารย์ ดร.นภรัตน์ สุทธิเดช ประธานร่วม (Co-Chair) อาจารย์ ดร.พรรณศิริ ดำโอ
เลขานุการ: นายชูศักดิ์ ฤทธิเพชร

เวลา	หมายเลขบทความ	ชื่อผลงาน	ผู้นำเสนอ/นักวิจัย	หน่วยงาน
07.30-08.30		ลงทะเบียน		
08.30-08.45	15	การวิเคราะห์โครงสร้างการเชื่อมต่อนานแบบจุดต่อสมบัติทางกลของรอยต่อเกยระหว่างอะลูมิเนียม AA 5052 กับทองแดง C 11000	เพียงขวัญ กันหาภัย และ นันทพันธ์ กนกศิริรุจิษา	มหาวิทยาลัยธนบุรี
08.45-09.00	239	อิทธิพลของตัวแปรการกัดที่มีต่อการสึกหรบและการเกิดเศษในการกัดสำหรับผิวเชื่อมพอกเหล็กหล่อเทา	ทวี หมดสี๊ะ วิชัย พุ่มจันทร์ กิตติพงษ์ กิมะพงศ์ และ นิวัฒน์ มูแก้ม	มหาวิทยาลัยเทคโนโลยีราชมงคลรัตนโกสินทร์
09.00-09.15	225	การประเมินกำลังรับแรงเฉือนของลาดวิบัติด้วยวิธีคำนวณย้อนกลับ	สร้างสิทธิ์ อยู่สุขสำราญ กาจอาสา ศรีหิรัญ และ ฐิติพร พันธุ์ท่าช้าง	มหาวิทยาลัยเทคโนโลยีราชมงคลล้านนา
09.15-09.30	170	การศึกษาแรงกระทำต่อชุดล้อเลื่อนรถไฟในแนวตั้ง	รัชศักดิ์ สระทองอ่อน และ เทอดเกียรติ ลิ้มปิที่ปรากฏ	วิทยาลัยเทคนิคกาญจนาบุรี
09.30-09.45	120	การทดสอบเดินรถโดยสารไฟฟ้าในเส้นทางจริงเพื่อวิเคราะห์ความเหมาะสมของเส้นทาง กรณีศึกษาเมืองพัทยา	นวงศ์ ชลคุป ภาวิณี เอี่ยมตระกูล และ จิรวรรณ คล้ายลี	มหาวิทยาลัยธรรมศาสตร์
09.45-10.00	121	การวิเคราะห์เชิงพื้นที่เพื่อพิจารณาการกำหนดจุดจอดรถ และเส้นทางการให้บริการรถไฟฟ้าโทรลลีส้อย่างกรณีศึกษาเมืองพัทยา	ไอศูรย์ เรืองรัตนอัมพร ภาวิณี เอี่ยมตระกูล และ จิรวรรณ คล้ายลี	มหาวิทยาลัยเทคโนโลยีสุรนารี
10.00-10.15	118	การประเมินความคุ้มค่าทางด้านเศรษฐศาสตร์ในการพัฒนาระบบการเดินรถโดยสารไฟฟ้าโทรลลีส้อย่างกรณีศึกษาเมืองพัทยา จังหวัดชลบุรี	ภาวิณี เอี่ยมตระกูล สิทธา เจนศิริศักดิ์ และ จิรวรรณ คล้ายลี	มหาวิทยาลัยเทคโนโลยีสุรนารี
10.15-10.30	246	การจำแนกความหมายภาพด้วยความสัมพันธ์แ็คคชันภายในเพื่อช่วยเหลือผู้สูงวัย	นัศฟ้าณณ ชินปัญญาชนะ	มหาวิทยาลัยพะเยา
10.30-10.45	188	A comparison of the accuracy of Nakhon Si Thammarat's forest area classification methods; Normalized Difference Vegetation Index (NDVI) and Supervised Classification of LANDSAT 5 satellite data using geographic information system technique	Panasaya Kanhakul, Nirattisai Rakmak, Jantira Rattanarat, Thongchai Kanabkaew and Sukhuma Chitapornpan	Suratthani Rajabhat University

เวลา	หมายเลขบทความ	ชื่อผลงาน	ผู้นำเสนอ/นักวิจัย	หน่วยงาน
10.45-11.00	233	ความพึงพอใจของเกษตรกรที่เข้าร่วมฝึกอบรมการใช้แอปพลิเคชันบนมือถือ/เว็บไซต์ในโครงการการเพิ่มประสิทธิภาพและลดผลกระทบทางด้านสิ่งแวดล้อมของระบบการผลิตข้าวในพื้นที่จังหวัดเพชรบุรีโดยใช้เทคนิคเกษตรแม่นยำสูง	ชาตรี คำเอก และ อุไรวรรณ ไอยสุวรรณ	มหาวิทยาลัยศิลปากร
11.00-11.15	176	การทำความเข้าใจความสะอาดแบบแห้ง เพื่อกำจัดสารก่อภูมิแพ้ อาหารชนิด แป้งสาลี นมและไข่ขาว บนพื้นผิวของ เครื่องร่อนสแตนเลส	วิศณี สุพรรณกลาง อพัชชา จินดาประเสริฐ วริพัศย์ อารีกุล อดิสร เสตวิวัฒน์ และ ประภาพร ขอไพบูลย์	สถาบันเทคโนโลยีพระจอม เกล้าเจ้าคุณทหารลาดกระบัง
11.15-11.30	145	Identifying potential dispersal corridors for Malayan tapirs (<i>Tapirus indicus</i>) in southern Thailand	Damisa Kaminsin and Naparut Suttidate	Walailak University
11.30-11.45	242	ผลของการเลี้ยงขุ่นปูทะเล (<i>Scylla spp.</i>) เนื้อโพรกใน บ่อซีเมนต์ และความน่าลงทุนในการเลี้ยงปูทะเลแบบ พัฒนาในกล่องแยกเลี้ยงเดี่ยว	นฤชล ภัทรพาปัญญาวงศ์ วีรภิจ จรเกตุ และ ปิยะวัฒน์ พรหมรักษา	มหาวิทยาลัยธุรกิจบัณฑิต
12.00-13.00		รับประทานอาหารกลางวัน		
13.00-13.15	193	ผลจากการปรับปรุงปุ๋ยอินทรีย์ต่อการเจริญเติบโตของ ข้าวพันธุ์ กข 61	อุมาพร ใจสมุทร เพ็ญศรี เกลี้ยงจิตร และ วัชรวิ รวยรื่น	มหาวิทยาลัยราชภัฏสุราษฎร์ ธานี
13.30-13.45	234	ผลของรูปแบบการจัดการปุ๋ยที่มีต่อข้าวพันธุ์ปทุมธานี 1 ที่ปลูกในชุดดินสรพยา	อุไรวรรณ ไอยสุวรรณ และ ธนกฤต เขียวอร่าม	มหาวิทยาลัยเทคโนโลยีราชม งคลรัตนโกสินทร์
13.45-14.00	221	Effect of Ca ²⁺ /Mg ²⁺ Ratio to Growth and Anticancer Synthesis of a Blue Marine Sponge, <i>Xestospongia sp.</i> (c.f. <i>Neopretrosia sp.</i>) cultured in Semi-circulate Close System	Kieattisak Yokseng, Udomsak Darumas and Patchara Pedpradab	Rajamangala University of Technology Lanna
14.00-14.15	101	การประยุกต์ใช้สารสกัดกระเจี๊ยบแดงในบัลซักริม	พนิดา แสนประกอบและ เกศศิริรินทร์ แสงมณี	มหาวิทยาลัยราชภัฏพระนคร
14.15-14.30	106	การประมวลผลข้อมูล GNSS อัตโนมัติเพื่อการหาค่า ปริมาณไอน้ำในอากาศสำหรับพื้นที่กรุงเทพและ ปริมณฑล	อำนาจ สมภาร พีรญา ตันตือนภาพ พงษ์ศักดิ์ จินดาศรี สุรเจตส์ บุญญาอรุณเนตร ชัยพร กิจประชา ชัยยุทธ เจริญผล และ เฉลิมชนม์ สติระพจน์	จุฬาลงกรณ์มหาวิทยาลัย
14.30-14.45	130	การศึกษารูปแบบสัญญาณอะคูสติคส์ที่เกิดขึ้นใน กระบวนการแตกหักของวัสดุ	ราม ชาติภักดิ์ และ ศิวกร อ่างทอง	มหาวิทยาลัยเทคโนโลยีราชม งคลธัญบุรี

เวลา	หมายเลข บทความ	ชื่อผลงาน	ผู้นำเสนอ/นักวิจัย	หน่วยงาน
14.45-15.00	51	การวิเคราะห์ปริมาณไอโซนรวมในบรรยากาศของประเทศไทย โดยใช้ข้อมูลจากดาวเทียม Aura	จันทกานต์ ทวีกุล และ รุสมาศี สะบูติง	มหาวิทยาลัยสงขลานครินทร์
15.00-15.15	43	ผลของปริมาณซิลิกาต่อสมบัติของยางธรรมชาติเสริมแรงด้วยซิลิกาที่มียางธรรมชาติอีพอกไซด์เป็นสารเพิ่มความสามารถในการเข้ากัน	วิศรา บรภาค ณรงค์ เชื้องชยะพันธุ์ สกุรัตน์ พิชัยยุทธ์ และ วรรณรัตน์ เชื้องชยะพันธุ์	มหาวิทยาลัยสงขลานครินทร์
15.15-15.30	44	อิทธิพลของระบบการคงรูปด้วยกัมมะถันต่อสมบัติของยางอะครีโลไนไตรล์/ไทเทเนียมไดออกไซด์คอมโพสิต	ปิยวดี เลื่องเชื่อง ณรงค์ เชื้องชยะพันธุ์ Mohammad Azwadi Bin Sulaiman และ วรรณรัตน์ เชื้องชยะพันธุ์	มหาวิทยาลัยสงขลานครินทร์
15.30-15.45	196	ความสัมพันธ์ระหว่างสภาพอากาศกับอัตราการคายระเหยน้ำของยางพาราพันธุ์ RRIM 600 อายุ 17 ปี	สุจารี จันทร์หนูน ยุวดี ราชสังข์ และ วัชรวิ รวยรื่น	มหาวิทยาลัยราชภัฏสุราษฎร์ธานี
15.45-16.30		ปิดการนำเสนอ / มอบเกียรติบัตร / มอบรางวัลการนำเสนอดีเด่น		



กำหนดการนำเสนอผลงานแบบโปสเตอร์ (Poster Presentation)

การประชุมวิชาการระดับชาติ “วลัยลักษณ์วิจัย” ครั้งที่ 11

หัวข้อ “Smart Research and Innovation to Thailand 4.0”

กลุ่มวิทยาศาสตร์และเทคโนโลยี

วันที่ 27-28 มีนาคม 2562 ณ อาคารเรียนรวม 7 มหาวิทยาลัยวลัยลักษณ์

วันที่ 28 มีนาคม 2562 เวลา 10.30-12.00 น. ณ โถงกลางชั้น 2 อาคารเรียนรวม 7 มหาวิทยาลัยวลัยลักษณ์

คณะกรรมการพิจารณาผลงานภาคโปสเตอร์

ประธาน (Chair Person) อาจารย์ ดร.พรรณศิริ ดำโอ ประธานร่วม (Co-Chair) อาจารย์ ดร.นภรัตน์ สุทธิเดช

เวลา 10.30-12.00 น. ผู้นำเสนอยื่นประจำโปสเตอร์เพื่อนำเสนอผลงานต่อคณะกรรมการ ผลงานละ 5 นาที

ลำดับ	หมายเลขบทความ	ชื่อผลงาน	ผู้นำเสนอ/นักวิจัย	หน่วยงาน
1	80	การปรับปรุงค่าประสิทธิภาพโดยรวมของเครื่องตัดแก๊สและตัดเลเซอร์แบบอัตโนมัติ ด้วยแผนการบำรุงรักษาเชิงป้องกัน กรณีศึกษา บริษัทผลิตชิ้นส่วนเครื่องจักรทางการเกษตร	ปิยะวรรณ สุนาสวน ทวี หมดสี๊ะ, นิวัฒน์ มูเก็ม นฤกร สีนวน, สถาพร สุพรรณโท ดำรงศักดิ์ ฤทธิมา	มหาวิทยาลัยเทคโนโลยีราชมงคลรัตนโกสินทร์ วิทยาเขตวังไกลกังวล
2	49	สร้างเตียงฝึกยืนใช้พลังงานไฟฟ้า	สุทธसार อนันตรัตนชัย รำพึง เจริญยศ และ พิพัฒน์ สุจิตธรรมกุล	มหาวิทยาลัยเทคโนโลยีราชมงคลสุวรรณภูมิ
3	137	การศึกษาคลื่นไฟฟ้ากล้ามเนื้อขณะนอนหลับสำหรับการพัฒนาระบบตรวจสอบระยะการนอนหลับแบบอัตโนมัติ	วชิราภรณ์ เอี่ยมกลิ่น และ ยรรยงค์ พันธุ์สวัสดิ์	มหาวิทยาลัยศิลปากร
4	20	การศึกษาแนวโน้มปริมาณโอโซนรวมในบรรยากาศสำหรับประเทศไทย และประเทศมาเลเซีย	จันทกานต์ ทวีกุล และ รุสมาตี สะบูดิง	มหาวิทยาลัยสงขลานครินทร์
5	50	การเปรียบเทียบปริมาณโอโซนรวมในบรรยากาศสำหรับประเทศมาเลเซีย	จันทกานต์ ทวีกุล และ รุสมาตี สะบูดิง	มหาวิทยาลัยสงขลานครินทร์
6	30	การแปรรูปโพมรีไซเคิล ผสมเส้นใยแก้วเป็นผลิตภัณฑ์	รำพึง เจริญยศ จักรินทร์ น่วมทิม และ สุทธसार อนันตรัตนชัย	มหาวิทยาลัยเทคโนโลยีราชมงคลสุวรรณภูมิ

ลำดับ	หมายเลขบทความ	ชื่อผลงาน	ผู้นำเสนอ/นักวิจัย	หน่วยงาน
7	175	คุณภาพของผลต่างสมมาตรระหว่างเซตภายใต้ฟังก์ชัน	ชิงชัย วัฒนธรรมเมธี ธีรพล บัวทอง และ ธีระพงศ์ คงเกื้อ	มหาวิทยาลัยราชภัฏสงขลา
8	2	การลดจำนวนจุลินทรีย์ในชาสมุนไพรผงด้วยพลาสมาความดันต่ำ	สุจิตรา มณีรัตน์ อาทิตย์ ฉิ่งสูงเนิน และ อาจินต์ รัตนพันธุ์	มหาวิทยาลัยมหาสารคาม
9	123	แนวทางการกำหนดนโยบายที่เป็นไปได้สำหรับรถโดยสารโทรลลีส้อย่าง กรณีศึกษาเมืองพัทยา	ธนภูมิ วงษ์บำรุง ภาวิณี เอี่ยมตระกูล และ จิรวรรณ คล้ายลี	มหาวิทยาลัยเทคโนโลยีราชมงคลธัญบุรี
10	124	กระบวนการมีส่วนร่วมของการพัฒนาการให้บริการรถโดยสารไฟฟ้าโทรลลีส้อย่าง กรณีศึกษาเมืองพัทยา	ภาวิณี เอี่ยมตระกูล สรารัตน์ ฉายพงษ์ วิภาวี กิตติเชียร และ จิรวรรณ คล้ายลี	มหาวิทยาลัยธรรมศาสตร์
11	77	ยื่นแองจีโอเทนซินคอนเวอร์ทิงเอนไซม์กับสมรรถภาพกล้ามเนื้อในนักมวยไทย	อภิรักษ์ พรหมดนตรี ภูวดล บางรักษ์ และ ลัคนา พิมพจันทร์	มหาวิทยาลัยวลัยลักษณ์
12	92	สัดส่วนของเกลือที่เหมาะสมในการแช่หมักกล้วยเพื่อคงคุณภาพพร้อมกับการแช่เย็น	นิพิพิชฌน์ อภิภูสุขเจริญ และ วริศชัย อารีกุล	สถาบันเทคโนโลยีพระจอมเกล้าเจ้าคุณทหารลาดกระบัง
13	102	การประยุกต์ใช้วิตามินซีจากผลไม้ไทยในผลิตภัณฑ์มาร์คหน้ากลางคืน	กรรณิการ์ ลาทอง และ พนิดา แสนประกอบ	มหาวิทยาลัยราชภัฏพระนคร
14	103	การพัฒนาตำรับกันแดดจากสารสกัดหญ้าตีนตุ๊กแก	สุธิตา ชาญวานิชกุล โองการ วณิชชีวะ และ พนิดา แสนประกอบ	มหาวิทยาลัยราชภัฏพระนคร
15	104	การประเมินฤทธิ์ทางชีวภาพที่สำคัญของเครื่องเคียงไทยบางชนิด	ถาวรีย วิบูลย์วัฒน์ และ พนิดา แสนประกอบ	มหาวิทยาลัยราชภัฏพระนคร
16	204	การศึกษาฤทธิ์ทางชีวภาพของสารสกัดจากพลูควาว	สุทธิจิต ศรีวัชรกุล	สถาบันเทคโนโลยีพระจอมเกล้าเจ้าคุณทหารลาดกระบัง
17	210	ไอศกรีมเสริมสารสกัดมะขามป้อมและกิจกรรมการต้านทานอนุมูลอิสระ	วรภัทร์ สงวนไชยไผ่วงศ์ เปรมกมล พรหมอินทร์ ศศิธร จุฑารัตน และ สุทธิจิต ศรีวัชรกุล	สถาบันเทคโนโลยีพระจอมเกล้าเจ้าคุณทหารลาดกระบัง
18	228	การพัฒนาผลิตภัณฑ์สบู่เหลวสมุนไพรจากกระสัง	ธารหทัย มาลาเวช ชลิตา พุฒขาว อารีรัตน์ จันทบูรณ์ สิทธิศักดิ์ เครือจันทร์ ธัญยวัฒน์ สายเท้าเอียน และ ภูวนัย อุ่มเพชร	มหาวิทยาลัยราชภัฏนครศรีธรรมราช

ลำดับ	หมายเลขบทความ	ชื่อผลงาน	ผู้นำเสนอ/นักวิจัย	หน่วยงาน
19	1	ประสิทธิภาพของสารสกัดพืชต่อการควบคุมเชื้อรา <i>Pythium sp.</i> สาเหตุโรคน้ำคอดินของคะน้า	ชวนชม ศิริมูล วารภรณ์ สุทธิสา และ วรัญญู แก้วดวงตา	มหาวิทยาลัยมหาสารคาม
20	11	ผลของเกลือทางการค้าต่อการเจริญเติบโตของสาหร่ายพวงอุ้ง (<i>Caulerpa lentillifera J. Agardh</i>)	พรพิมล พิมลรัตน์ ทวีศักดิ์ กาญจนะ ณัชพัฒน์ สุขใส และ ยุทธนา สว่างอารมย์	มหาวิทยาลัยแม่โจ้ ชุมพร
21	21	ผลของการปนเปื้อนทองแดงและสังกะสีต่อการสังเคราะห์ด้วยแสงและการสะสมกลูตาไธโอนของสาหร่ายพวงชะโด (<i>Ceratophyllum demersum</i>)	พรไพฑิณ เลื่องลือธรรม และ พิมพ์ชนก บัวเพชร	มหาวิทยาลัยสงขลานครินทร์
22	45	Morphological and Anatomical Responses of the Common Mangrove Rhizophora mucronata Seedlings to Flooding	Surangkana Phandee, Sutthinut Soonthornkalump and Pimchanok Buapet	Prince of Songkla University
23	48	การสกัดสารอัลคาลอยด์ด้วยวิธีการสกัดแบบสารละลายน้ำสองวัฏภาคตามด้วยการสกัดด้วยตัวทำละลาย ฤทธิ์ต้านอนุมูลอิสระ DPPH และฤทธิ์ยับยั้งเอนไซม์แอลฟาไกลโคซิเดสจากใบขี้เหล็ก	ประกิต ไชยธาดา อารีรัตน์ จันทรมาศ รัตนพร ดำแท้ และ เสาวณีย์ เมืองจันทร์บุรี	มหาวิทยาลัยราชภัฏนครศรีธรรมราช
24	96	Comparesion of the ELISA KU test kit with the commercial test kit (IDEXX PRRS X3) for the detection of Porcine Reproductive and Respiratory Syndrome Virus	Orawan Boodde, Wilairat Chumsing, Pattra Moonjit, Siriluk Jala, Nutavut Rattanavanichrojn, Alongkot Boonsoongnern, Pichai Jirawattanapong, Pariwat Poolperm, Manakorn Sukmak and Worawidh Wajjwalku	Kasetsart University, Kamphaeng San Campus, Nakhon Pathom
25	99	การคัดแยกและการจัดจำแนกชนิดของอาร์เอ็นเอไวรัสในเห็ดฟาง	สุรศักดิ์ ชันคำ	มหาวิทยาลัยมหาสารคาม
26	110	ผลของวัสดุเพาะกล้าสูตรต่างๆ ที่ผลิตจากแหนแดงและถ่านชีวภาพต่อการงอกและการเจริญเติบโตของต้นกล้ามะเขือเปราะและผักคะน้าเห็ดหอม	ภานุมาศ ถือธรรม อโน กรุดประเสริฐ เสาวลักษณ์ กิตติชนวัตร อิสระ ตั้งสุวรรณ และ เกศศิรินทร์ แสงมณี	มหาวิทยาลัยราชภัฏพระนคร
27	115	ประยุกต์ใช้วิธีการแสดงผลตอบสนองแบบโครงร่างพื้นผิวเพื่อพัฒนาการย้ายปลูกสตรอเบอร์รี่พันธุ์พระราชทาน 80	สุกัลยา ภูทอง และ ณราพรรณ เปี่ยมสุวรรณวรา	มหาวิทยาลัยพะเยา

ลำดับ	หมายเลขบทความ	ชื่อผลงาน	ผู้นำเสนอ/นักวิจัย	หน่วยงาน
28	156	การติดตามการเขตกรรม และคุณภาพผลผลิตของถั่วเหลืองฝักสดในระดับแปลงปลูกโดยเกษตรกรมีส่วนร่วม	บุญร่วม คัดคำ	มหาวิทยาลัยพะเยา
29	161	ผลของวัสดุปลูกชนิดแกลบที่ปรับปรุงการดูดซับไนเตรดด้วยสารลดแรงตึงผิวต่อการเจริญเติบโตของมะเขือเทศ	อัญชลี นิลสุวรรณ และ ลดา มัทธูรศ	มหาวิทยาลัยราชภัฏพระนคร
30	162	บทบาทของฟอสเฟตต่อคุณภาพ การยอมรับทางประสาทสัมผัสและการยับยั้งเชื้อแบคทีเรียกลุ่มไซโครโทรปของผลิตภัณฑ์หมयो	กนกวรรณ วาจาาม และ ปัทธิมา อุดมไพจิตรกุล	มหาวิทยาลัยเกษตรศาสตร์
31	197	วิธีการสกัดสารสกัดหยาบจากพรอพอลิสของชันโรงที่มีผลต่อการยับยั้งการเจริญของเชื้อราก่อโรคผลไม้หลังการเก็บเกี่ยว	วชิราภรณ์ พูนัน	มหาวิทยาลัยราชภัฏพระนคร
32	238	การศึกษาฤทธิ์ทางชีวภาพของสบู่เลือด	โชติกา ภู่งศ์ จณิสฎารส์ ศรีน้ำทอง วรพงษ์ ภู่งศ์ พวงทิพย์ ภู่งษ์ และ วรางคณา จุ่งลก	มหาวิทยาลัยราชภัฏสุราษฎร์ธานี
33	243	Comparative Evaluation of Antimicrobial and Antioxidant Activities of Selected Natural Active Agents	juthamas Tantala and Chitsiti Rachtanapun	Kasetsart University
34	244	Evaluation of antibacterial activity and HS-SPME-GC/MS analysis of <i>Etlingera paviana</i> (Zingiberaceae)	Porawan Naksang Sasitorn Tongchitpakdee and Chitsiri Rachtanapun	Kasetsart University
35	173	การเปิดรับการใช้บริการและพฤติกรรมการใช้บริการธนาคารอิเล็กทรอนิกส์: กรณีศึกษาจากนักศึกษาระดับปริญญาตรี ในจังหวัดนครศรีธรรมราช	ลีลาวดี เริงสมุทร วรภัทธมน ธารีเวทย์ และ อัทนันท์ เตโชพิศาลวงศ์	มหาวิทยาลัยวลัยลักษณ์
36	180	พฤติกรรมการเปิดรับและทัศนคติต่อการรับชมโฆษณาในรูปแบบไวรัลบนสื่อสังคมออนไลน์ของนักศึกษาระดับมหาวิทยาลัยในจังหวัดนครศรีธรรมราช	วิจิตรา วัชนะประพันธ์ วนารัตน์ ตรีเกรี และ อัทนันท์ เตโชพิศาลวงศ์	มหาวิทยาลัยวลัยลักษณ์
37	189	ศึกษาพฤติกรรมการใช้สื่อสังคมออนไลน์ของวัยรุ่นในจังหวัดภูเก็ต	สิริธร บรรณะ และ พรรณวดี ขำจริง	มหาวิทยาลัยราชภัฏภูเก็ต
38	208	ศึกษาปัญหาการใช้เทคโนโลยีสารสนเทศของคนพิการในจังหวัดภูเก็ต	อติเทพ เขียรธนโสภณ และ พรรณวดี ขำจริง	มหาวิทยาลัยราชภัฏภูเก็ต
39	31	การพัฒนาแอปพลิเคชันบนมือถือสำหรับระบบปฏิบัติการแอนดรอยด์เพื่อจัดการเงินของฉัน	ชัชฎาพร ปุกแก้ว สุพงศ์ แดงสุริยศรี	มหาวิทยาลัยเทคโนโลยีราชมงคลล้านนา เชียงใหม่

ลำดับ	หมายเลขบทความ	ชื่อผลงาน	ผู้นำเสนอ/นักวิจัย	หน่วยงาน
			เทวา พรหมนุชานนท์ และ ณพัชรา โฉมศรี	
40	85	วิเคราะห์และออกแบบแอปพลิเคชันเพื่อการ ป้องกันและเฝ้าระวังการบริโภคอาหารประเภท โปรตีน	สุ้ยดา บือแน นุรุสสุสนา อับดุลลาฎีฟ และ อิบตีซั่ม หะมะ	มหาวิทยาลัยฟาฏอนี
41	87	DESIGNING AND DEVELOPING AN AUGMENTED REALITY BOOK: A SAMPLE MALAYU SUBJECT	Nurulhunsa Abullatif and Suaida Buenae	Fatoni university, Faculty of Science and Technology, IT department
42	248	การหมักน้ำส้มสายชูมั่งคุดโดยเทคนิคการหมักร่วม ระหว่าง <i>Saccharomyces cerevisiae</i> TISTR 5279 และ <i>Gluconobacter oxydans</i> TRBC 4013	นิสา แซ่หลี	มหาวิทยาลัยวลัยลักษณ์
ปิดการนำเสนอ / มอบเกียรติบัตร / มอบรางวัลการนำเสนอดีเด่น				



กำหนดการนำเสนอผลงานแบบบรรยาย (Oral Presentation)
การประชุมวิชาการระดับชาติ “วลัยลักษณ์วิจัย” ครั้งที่ 11
หัวข้อ “Smart Research and Innovation to Thailand 4.0”
กลุ่มวิทยาศาสตร์สุขภาพ

วันที่ 27-28 เดือนมกราคม พ.ศ. 2562 ณ อาคารไทยบุรี และ อาคารเรียนรวม 7 มหาวิทยาลัยวลัยลักษณ์

ประธาน (Chair Person) อาจารย์ ดร.กรวิทย์ อยู่สกุล ประธานร่วม (Co-Chair) อาจารย์ ดร.เพชรรัตน์ บุญร่วมแก้ว
อาจารย์ศุภลักษณ์ ไพบูลย์
เลขานุการ: นางสาวปาริชาติ หนูสอน

วันที่ 27 มีนาคม 2562 ณ ห้อง 7207 อาคารเรียนรวม 7 มหาวิทยาลัยวลัยลักษณ์

เวลา	หมายเลข บทความ	ชื่อผลงาน	ผู้นำเสนอ/นักวิจัย	หน่วยงาน
08.00-08.30		ลงทะเบียน ณ โถงกลาง ชั้น 1 อาคารไทยบุรี		
08.30-08.45		กล่าวต้อนรับโดยอธิการบดีมหาวิทยาลัยวลัยลักษณ์		
08.45-09.10		กล่าวเปิดการประชุมวิชาการโดยผู้ว่าราชการจังหวัดนครศรีธรรมราช		
09.10-09.25		การแสดงศิลปะพื้นบ้าน		
09.25-10.10		บรรยายพิเศษโดย Dr. Pailin Chuchottaworn, Vice Minister of Transport, Thailand on the topic of “The Impact of the 4 th Industrial Revolution on Human Capital Development”		
10.10-12.00		Plenary talks Moderator: Assoc. Prof. Dr. Surin Maisrikrod, Vice President for Global Engagement and Faculty Development 1. Prof. Peter P. Yuen , Hong Kong Polytechnic University, Hong Kong Topic: The Impact of the 4 th Industrial Revolution on Education and Public Policy 2. Prof. Yonghong Liu , Chinese Academy of Sciences, China Topic: The Impact of the 4 th Industrial Revolution on Environment 3. Prof. Dr. Muhammad Iqbal Choudhary , University of Karachi, Pakistan Topic: The Impact of the 4 th Industrial Revolution on Science and Technology 4. Prof. Piyarat Govitrapong , Chulabhorn Graduate Institute, Thailand Topic: The Impact of the 4 th Industrial Revolution on Medical Science		
12.00-13.00		รับประทานอาหารกลางวัน และชมนิทรรศการ/โปสเตอร์ ณ อาคารเรียนรวม 7		
13.00-13.30		บรรยายรับเชิญ	อาจารย์ เกสัชกรหญิง ดร.ศิราณี ยงประเดิม	สำนักวิชาเภสัชศาสตร์ มหาวิทยาลัยวลัยลักษณ์

เวลา	หมายเลข บทความ	ชื่อผลงาน	ผู้นำเสนอ/นักวิจัย	หน่วยงาน
		เรื่อง Smart qualitative research in the era of Thailand 4.0		
<p>การนำเสนอแบบบรรยาย</p> <p>ประธาน (Chair Person) อาจารย์ ดร.ศิริณี ยงประเดิม อาจารย์ ดร.กรวิทย์ อยู่สกุล อาจารย์ ดร.เพชรรัตน์ บุญร่วมแก้ว และ อาจารย์ศุภลักษณ์ ไพศาล</p>				
13.30-13.45	10	ปัจจัยที่สัมพันธ์กับภาวะหายใจล้มเหลวที่ต้องใส่ท่อช่วยหายใจในผู้ป่วยโรคปอดอุดกั้นเรื้อรังที่มีอาการกำเริบรุนแรงเฉียบพลัน	นฤมล ไผพรม เรวดี เพชรศิริสัมพันธ์ จอม สุวรรณโณ และ เจนเนตร พลเพชร	มหาวิทยาลัยวลัยลักษณ์
13.45-14.00	18	ภาวะโภชนาการและพฤติกรรมการบริโภคของวัยรุ่น ในพื้นที่ตำบลโมคลาน นครศรีธรรมราช	กนกวรรณ ต้นตระกูลเสนีรัตน์ เรวดี เพชรศิริสัมพันธ์ นัยนา หนูนิล พรทิพย์ ยศตะ สุดารัตน์ ช่วยบำรุง ภาชินี กรดจำนง ฉัตรดาว ตอนสี สุพรรณษา คำเพลิง และ อรพินทร์ คำภูมิ	มหาวิทยาลัยวลัยลักษณ์
14.00-14.15	26	ทักษะทางปัญญา ทักษะสังคม และพฤติกรรม การป้องกันการตั้งครรภ์ของสตรีวัยรุ่น จังหวัด นครศรีธรรมราช	สุดา ใจห้าว กรรณิการ์ แสงประจง จิราวรรณ คล้ายวิเศษ และ เรวดี เพชรศิริสัมพันธ์	มหาวิทยาลัยวลัยลักษณ์
14.15-14.30	27	เป้าหมายในชีวิตกับความแตกต่างของ พฤติกรรมการป้องกันการตั้งครรภ์ของสตรีวัยรุ่น จังหวัดนครศรีธรรมราช	กรรณิการ์ แสงประจง สุดา ใจห้าว จิราวรรณ คล้ายวิเศษ และ เรวดี เพชรศิริสัมพันธ์	มหาวิทยาลัยวลัยลักษณ์
14.30-14.45	28	ปัจจัยที่สัมพันธ์กับพฤติกรรมการป้องกันการ ตั้งครรภ์ของสตรีวัยรุ่น จังหวัด นครศรีธรรมราช	จิราวรรณ คล้ายวิเศษ กรรณิการ์ แสงประจง สุดา ใจห้าว และ เรวดี เพชรศิริสัมพันธ์	มหาวิทยาลัยวลัยลักษณ์
14.45-15.00	54	ความแตกต่างระหว่างเพศเกี่ยวกับภาวะ โภชนาการและพฤติกรรมการบริโภคอาหาร ของผู้สูงอายุ ตำบลโมคลาน อำเภอท่าศาลา จังหวัดนครศรีธรรมราช	กรรณิการ์ ศรีสมทรง ชุตินา รอดเนียม นัยนา หนูนิลและ เรวดี เพชรศิริสัมพันธ์	มหาวิทยาลัยวลัยลักษณ์
15.00-15.15	59	พฤติกรรมการบริโภคอาหารของผู้สูงอายุที่มี ภาวะทุพโภชนาการ ตำบลโมคลาน อำเภอท่า ศาลา จังหวัดนครศรีธรรมราช	ชุตินา รอดเนียม กรรณิการ์ ศรีสมทรง นัยนา หนูนิล และ	มหาวิทยาลัยวลัยลักษณ์

เวลา	หมายเลข บทความ	ชื่อผลงาน	ผู้นำเสนอ/นักวิจัย	หน่วยงาน
			เรวดี เพชรศิราสัมพันธ์	
15.15-15.30	63	ความรู้ การรับรู้ และพฤติกรรมการสูบบุหรี่ ของวัยรุ่นในพื้นที่ผลิตยาสูบ อำเภอท่าศาลา จังหวัดนครศรีธรรมราช	ลักษณะ ลักษณะวิมล นัยนา หนูนิล สายฝน เอกวางกูร เรวดี เพชรศิราสัมพันธ์ พิกุลทิพย์ ขุนเศรษฐ ธนวรรณ สงประเสริฐ และ สิทธิพรรณ เรือนจันทร์	มหาวิทยาลัยวลัยลักษณ์
15.30-15.45	75	เพศกบองค์กรประกอบของอาการที่นำไปสู่การ เกิดภาวะซึมเศร้าของนักศึกษา ระดับอุดมศึกษา	นาบีลา ยุมยวง สายฝน เอกวางกูร เรวดี เพชรศิราสัมพันธ์ นัยนา หนูนิล วิภาวรรณ ชะอู่ม เพ็ญสุขสันต์ นิตารัตน์ ชูวิเชียร อุษา น่วมเพชร และ ณัฐชนัญ สบเหมาะ	มหาวิทยาลัยวลัยลักษณ์
15.45-16.00	126	พฤติกรรมการบริโภคและการควบคุมยาสูบ ของโรงเรียนในพื้นที่ที่มีการรณรงค์ชุมชน ปลอดบุหรี่ อำเภอบางขัน จังหวัด นครศรีธรรมราช	พิกุลทิพย์ ขุนเศรษฐ นัยนา หนูนิล สายฝน เอกวางกูร เรวดี เพชรศิราสัมพันธ์ ธนวรรณ สงประเสริฐ สิทธิพรรณ เรือนจันทร์ และ ลักษณะ ลักษณะวิมล	มหาวิทยาลัยวลัยลักษณ์
16.00-16.15	131	การประเมินผลกระทบทางสุขภาพต่อการ ดำเนินงานด้านภาวะโภชนาการสมวัยของ ประชาชน ตำบลหูล่อง อำเภอปากพนัง จังหวัดนครศรีธรรมราช	สิทธิพรรณ เรือนจันทร์ นัยนา หนูนิล เรวดี เพชรศิราสัมพันธ์ และ จิรวรรณ คล้ายวิเศษ	มหาวิทยาลัยวลัยลักษณ์
16.15-16.30	72	การประเมินผลโครงการส่งเสริมสุขภาพวัยรุ่น หญิงโดยบูรณาการเรื่องการดูแลก่อนตั้งครรภ์	เกสรฯ ศรีพิชญากาการ และ จรรยาพร ศรีสว่าง	มหาวิทยาลัยเชียงใหม่
16.30-16.45	153	ผลสัมฤทธิ์การเรียนรู้ของนักศึกษาพยาบาลใน การให้สุขศึกษาเรื่อง ความปลอดภัยทาง อาหารในสตรีตั้งครรภ์	เกสรฯ ศรีพิชญากาการ และ บังอร ศุภวิทพัฒนา	มหาวิทยาลัยเชียงใหม่

วันที่ 28 มีนาคม 2562 ณ ห้อง7207 อาคารเรียนรวม 7 มหาวิทยาลัยวลัยลักษณ์

เวลา	หมายเลขบทความ	ชื่อผลงาน	ผู้นำเสนอ/นักวิจัย	หน่วยงาน
08.00-08.30		ลงทะเบียน ณ โถงกลาง ชั้น 1 อาคารเรียนรวม 7		
การนำเสนอแบบบรรยาย				
ประธาน (Chair Person) ผู้ช่วยศาสตราจารย์ ดร.เรวดี เพชรศิราสิทธิ์ อาจารย์ ดร.กรวิทย์ อยู่สกุล				
อาจารย์ ดร.เพชรรัตน์ บุญร่วมแก้ว และอาจารย์ศุภลักษณ์ ไพศาล				
08.30-08.45	5	ประสบการณ์นักศึกษาพยาบาลในการพยาบาลข้ามวัฒนธรรมในรายวิชาปฏิบัติการผดุงครรภ์	ปรียา แก้วพิมล	มหาวิทยาลัยสงขลานครินทร์
08.45-09.00	17	ประสิทธิผลของโปรแกรมเสริมแรงจิตใจผ่านการสื่อสารทางอิเล็กทรอนิกส์ ในการป้องกันโรคความดันโลหิตสูงในกลุ่มเสี่ยง	อัมภรณ์รัตน์ มากแก้ว สุทธิพร มูลศาสตร์ และ มนตรี บุญเรืองเศษ	พยาบาลวิชาชีพชำนาญการ อาชีวเวชกรรม โรงพยาบาลมหาราชนครศรีธรรมราช
09.00-09.15	62	การวิจัยถอดบทเรียนการดำเนินงานโครงการชุมชนนำอยู่ประเด็นเด็กและเยาวชนชุมชนบ้านบางตง จังหวัดนครศรีธรรมราช	กนกวรรณ ตันตระกูลเสวีรัตน์ และ กำไร สมรักษ์	มหาวิทยาลัยวลัยลักษณ์
09.15-09.30	73	พฤติกรรมการบริโภคโซเดียมต่อภาวะการทำงานของไตในผู้ป่วยโรคเบาหวานที่มีภาวะไตเรื้อรัง	ชัยพร นิยมจิตร สายฝน เอกวางกูร นัยนา หนูนิล และ รัชฎาภรณ์ จันทสุวรรณ	มหาวิทยาลัยวลัยลักษณ์
09.30-09.45	78	การขับเคลื่อนเครือข่ายองค์กรกลางร่วมสร้างเมืองคอนสู่ชุมชนสุขภาวะ	อุไร จเรประพาพ และ กำไล สมรักษ์	มหาวิทยาลัยวลัยลักษณ์
09.45-10.00	108	การวิจัย “การสัมผัสปัจจัยคุกคามสุขภาพและภาวะสุขภาพของเกษตรกรชาวนาสูงอายุ ตำบลโพธิ์ทอง อำเภอกำแพงแสน จังหวัดนครศรีธรรมราช”	ธนวรรณ สงประเสริฐ วิภาวรรณ ชะอุม เพ็ญสุขสันต์ อุไร จเรประพาพ สิทธิพรธม เรือนจันทร์ พิกุลทิพย์ ขุนเศรษฐ์ ชุตินา รอดเนียม และ จิภาภรณ์ ยกอิน	มหาวิทยาลัยวลัยลักษณ์
10.00-10.15	113	In vitro antimicrobial activity of chitosan mouthwash against Streptococcus mutans and Lactobacillus casei	Kultida Thongaroon, Araya Phonghanyudh, Rudee Surarit, Petcharat Kraivaphan and Nuttawee Niamsiri	Mahidol university
10.15-10.30	142	ปัญหาและอุปสรรคในการใช้แนวปฏิบัติการพยาบาลในการดูแลสุขภาพช่องปากในผู้ป่วยที่มีภาวะฟังกาในหอผู้ป่วยอายุรกรรม	สุภาพร พลายบุญ วารภรณ์ คงสุวรรณ และ จินตนา คำเกลี้ยง	มหาวิทยาลัยสงขลานครินทร์
10.30-10.45	186	ความคงตัวของสารสีธรรมชาติที่ใช้ในการแต่งสีแทนหมู	สัสดาวดี พูลพิพัฒน์ ภัทรดา แก้วอ่อน และ	มหาวิทยาลัยวลัยลักษณ์

เวลา	หมายเลข บทความ	ชื่อผลงาน	ผู้นำเสนอ/นักวิจัย	หน่วยงาน
			บุญส่ง หวังสินทวีกุล	
10.45-11.00	247	การสร้างเสริมสุขภาพแบบองค์รวมของผู้สูงอายุอำเภอ เชียงแสน จังหวัดเชียงราย	ศุภรา ติวงค์ วันเฉลิม มุลวงศ์ และ พัชรินทร์ แดงฟู	มหาวิทยาลัยราชภัฏ เชียงราย
11.00-12.00		ปิดการนำเสนอ / มอบเกียรติบัตร / มอบรางวัลการนำเสนอแบบบรรยายดีเด่น		
12.00-13.00		รับประทานอาหารกลางวัน ณ โถง ชั้น 1 อาคารเรียนรวม 7		



กำหนดการนำเสนอผลงานแบบโปสเตอร์ (Poster Presentation)

การประชุมวิชาการระดับชาติ “วลัยลักษณ์วิจัย” ครั้งที่ 11

หัวข้อ “Smart Research and Innovation to Thailand 4.0”

กลุ่มวิทยาศาสตร์สุขภาพ

วันที่ 27-28 มีนาคม 2562 ณ อาคารเรียนรวม 7 มหาวิทยาลัยวลัยลักษณ์

วันที่ 28 มีนาคม 2562 เวลา 10.00-12.00 น. ณ โถงกลางชั้น 2 อาคารเรียนรวม 7 มหาวิทยาลัยวลัยลักษณ์

กรรมการประเมินการนำเสนอแบบ poster

1. ผู้ช่วยศาสตราจารย์ ดร.ภก.อภิชาติ อธิไกริน สำนักวิชาเภสัชศาสตร์ มหาวิทยาลัยวลัยลักษณ์
2. อาจารย์ ดร.ธนัชพร แสงไฟ สำนักวิชาเภสัชศาสตร์ มหาวิทยาลัยวลัยลักษณ์

เวลา	หมายเลขบทความ	ชื่อผลงาน	ผู้นำเสนอ/นักวิจัย	หน่วยงาน
08.00-08.30		ลงทะเบียน		
08.30-10.30		เข้าร่วมฟังการบรรยายพิเศษและการนำเสนอผลงานภาคบรรยายตามกลุ่มย่อย		
10.30-10.35	57	ความแตกต่างของสมรรถภาพปอดในผู้ป่วยโรคเบาหวานที่ควบคุมระดับน้ำตาลได้ดีและควบคุมระดับน้ำตาลได้ไม่ดี	นิธิตา ปิยอมรพันธุ์ ฮาฟริต หมัดศิริ จินดาพร แก้วพิทักษ์ เรวดี โสภา ดารณี ชวงศ์วัฒนกุล อโณทัย ณ พิบูล ชฎาภรณ์ เพิ่มเพ็ชร และ ทวีพล แสนภักดี	มหาวิทยาลัยวลัยลักษณ์
10.35-10.40	69	การจัดการกิจวัตรประจำวันสำหรับเด็กออทิสติกด้วยแอปพลิเคชันเสริมสร้างทักษะ	ศรินธร อัครภูมิ อัญธิกา จักปิ่น และ อรุณรัตน์ โคแก้ว	มหาวิทยาลัยขอนแก่น
10.40-10.45	83	รูปแบบการขับเคลื่อนเครือข่ายองค์กรกลางร่วมสร้างเมืองคอนสู่ชุมชนสุขภาวะ: ประเด็นเด็กและเยาวชน ชุมชนบ้านนาเคียน	อุษา น่วมเพชร และ น้ำฝน ฤทธิภักดี	มหาวิทยาลัยวลัยลักษณ์
10.45-10.50	100	การสร้างเครื่องกายภาพบำบัดมือและเท้าสำหรับผู้พิการ	จักรินทร์ น่วมทิม อนุชา ขวัญสุข และ วิชัย มาแสง	มหาวิทยาลัยเทคโนโลยีราชมงคลสุวรรณภูมิ
10.50-10.55	107	Anti-HIV-1 integrase potential of <i>Betula alnoides</i> extract and betulinic acid	Prapaporn Chaniad, Abdi Wira Septama and Supinya Tewtrakul	Walailak University

เวลา	หมายเลข บทความ	ชื่อผลงาน	ผู้นำเสนอ/นักวิจัย	หน่วยงาน
10.55-11.00	111	Colorimetric Detection of Gamma Radiation based on the Light-responsive Chemical Thin Film	Chayanon Pamarapa, Phasit Petisiwaveth, Rujira Wanotayan, Sumalee Ninlaphruk and Sumana Kladsomboon	Mahidol University
11.00-11.05	144	ปัญหาจากการใช้ยาของผู้ป่วยนอกที่ได้รับยา วาร์ฟารินที่มีค่า INR นอกช่วงการรักษา โดย การเยี่ยมบ้านในอำเภอท่าศาลาจังหวัด นครศรีธรรมราช	สาวิตรี เหล่าไพบุลย์กุล อังคณา ช่วยชัย ศิวกร บันลือพีช ภาธร บรรณโสภิษฐ์ สิรปภา มาตมูลตรี และ วรรณดี คงเทพ	มหาวิทยาลัยวลัยลักษณ์
11.05-11.10	158	Surfactant protein-D as a biomarker for malaria associated-acute lung injury/acute respiratory distress	Chuchard Punsawad, Tachpon Techarang, Sarawoot Palipoch, Phanit Koomhin and Parnpen Viriyavejakul	Walailak University
11.10-11.15	163	Role of oxidative stress in the kidney pathology of Plasmodium berghei infected mice	Prasit Na-Ek, Chuchard Punsawad, Phanit Koomhin and Sarawoot Palipoch	Walailak University
11.15-11.20	167	Prevalence of Demodex infestation among patients with blepharitis attending eye clinic, Walailak University Hospital, Nakhon Si Thammarat, Thailand: A preliminary report	Lunla Udomwech and Nonthapan Phasuk	Walailak University
11.20-11.25	206	Effects of clove oil inhalation on human brainwaves	Supaya Chandharakool, Sarunnat Suanjan, Jennarong Sinlapasorn, Apsorn Sattayakhom, Sarawoot Palipoch, Chuchard Punsawad, Prasit Na-Ek, Narumol Matan and Phanit Koomhin	Walailak University
11.25-11.30	207	Characteristics of Children Aged 3 to 36 Months Presumptively Diagnosed	Nonthapan Phasuk	Walailak University

เวลา	หมายเลข บทความ	ชื่อผลงาน	ผู้นำเสนอ/นักวิจัย	หน่วยงาน
		with Occult Bacteremia Admitted in the Community Hospital, Thasala District, Nakhon Si Thammarat Province, Thailand		
11.30-12.00		ปิดการนำเสนอ / มอบเกียรติบัตร / มอบรางวัลการนำเสนอดีเด่น		
12.00-13.00		รับประทานอาหารกลางวัน ณ โถง ชั้น 1 อาคารเรียนรวม 7		



กำหนดการนำเสนอผลงานแบบบรรยาย (Oral Presentation)

การประชุมวิชาการระดับชาติ “วลัยลักษณ์วิจัย” ครั้งที่ 11

หัวข้อ “Smart Research and Innovation to Thailand 4.0”

กลุ่มงานวิจัยเชิงพื้นที่

วันที่ 27 เดือนมีนาคม พ.ศ. 2562 ณ ห้อง 7204 อาคารเรียนรวม 7 มหาวิทยาลัยวลัยลักษณ์

ประธาน (Chair Person) นางสาวรัชฎา คชแสงสันต์ ประธานร่วม (Co-Chair) นางปิ่นเพชร ภักดีณรงค์
เลขานุการ: นางสาวระวีวรรณ พุฒิตอง

เวลา	หมายเลข บทความ	ชื่อผลงาน	ผู้นำเสนอ/นักวิจัย	หน่วยงาน
08.00-08.30		ลงทะเบียน ณ โถงกลาง ชั้น 1 อาคารไทยบุรี		
08.30-09.25		พิธีเปิด ณ ห้องประชุมใหญ่ 1,500 ที่นั่ง อาคารไทยบุรี มหาวิทยาลัยวลัยลักษณ์		
08.30-08.45		กล่าวต้อนรับ โดย ศาสตราจารย์ ดร.สมบัติ อารังธัญวงศ์ อธิการบดีมหาวิทยาลัยวลัยลักษณ์		
08.45-09.10		กล่าวเปิดการประชุมวิชาการ โดย นายจำเริญ ทิพญพงศ์ธาดา ผู้ว่าราชการจังหวัดนครศรีธรรมราช		
09.10-09.25		การแสดงศิลปะพื้นบ้าน		
09.25-10.10		บรรยายพิเศษ โดย Dr. Pailin Chuchottaworn, Vice Minister of Transport, Thailand on the topic of “The Impact of the 4 th Industrial Revolution on Human Capital Development”		
10.10-12.00		Plenary talks Moderator: Assoc. Prof. Dr. Surin Maisrikrod, Vice President for Global Engagement and Faculty Development 1. Prof. Peter P. Yuen, Hong Kong Polytechnic University, Hong Kong Topic: The Impact of the 4 th Industrial Revolution on Education and Public Policy 2. Prof. Yonghong Liu, Chinese Academy of Sciences, China Topic: The Impact of the 4 th Industrial Revolution on Environment 3. Prof. Dr. Muhammad Iqbal Choudhary, University of Karachi, Pakistan Topic: The Impact of the 4 th Industrial Revolution on Science and Technology 4. Prof. Piyarat Govitrapong, Chulabhorn Graduate Institute, Thailand Topic: The Impact of the 4 th Industrial Revolution on Medical Science		
12.00-13.00		รับประทานอาหารกลางวัน ณ โถงชั้น 1 อาคารเรียนรวม 7 มหาวิทยาลัยวลัยลักษณ์		

เวลา	หมายเลข บทความ	ชื่อผลงาน	ผู้นำเสนอ/นักวิจัย	หน่วยงาน
13.00-14.00		บรรยายพิเศษและร่วมแลกเปลี่ยน เรื่อง “การใช้ข้อมูลวางแผนและบริหารจัดการในการพัฒนาเชิงพื้นที่” โดย คุณเทอดศักดิ์ ลักษณะหุต ผู้อำนวยการสำนักงานจัดรูปที่ดินและจัดระบบน้ำที่ 15 จ.อุบลราชธานี		
14.10-14.25	52	ผลกระทบของการเปลี่ยนแปลงภูมิ ทัศน์ต่อทรัพยากรการท่องเที่ยวใน อำเภอปากพะนัง จังหวัด นครศรีธรรมราช	อรอนงค์ เขียวแหลม และ อุทัย เดชยศดี	มหาวิทยาลัยวลัยลักษณ์
14.30-14.45	81	การสังเคราะห์บทเรียนการดำเนินงาน โครงการชุมชนนำอยู่ภาคใต้ตอนบน	กำไล สมรักษ์ และ อุไร จเรประพาส	มหาวิทยาลัยวลัยลักษณ์
14.50-15.05	191	ระบบสารสนเทศภูมิศาสตร์เพื่อการ ท่องเที่ยวของบ้านพระยอดเมืองขวาง ตำบลกรูคู อำเภอเมือง จังหวัด นครพนม	รัตนา สุวรรณทิพย์ โกวิท ยอดมงคล และ ศราวุธ ราชมณี	มหาวิทยาลัยนครพนม
15.15		มอบเกียรติบัตร และประกาศผลรางวัลการนำเสนอแบบบรรยายดีเด่น		



กำหนดการนำเสนอผลงานแบบโปสเตอร์ (Poster Presentation)

การประชุมวิชาการระดับชาติ “วลัยลักษณ์วิจัย” ครั้งที่ 11

หัวข้อ “Smart Research and Innovation to Thailand 4.0”

กลุ่มงานวิจัยเชิงพื้นที่

วันที่ 27 เดือนมีนาคม พ.ศ. 2562 ณ โถงกลางชั้น 2 อาคารเรียนรวม 7 มหาวิทยาลัยวลัยลักษณ์

เวลา	หมายเลข บทความ	ชื่อผลงาน	ผู้นำเสนอ/นักวิจัย	หน่วยงาน
08.00-08.30		ลงทะเบียน ณ โถงกลาง ชั้น 1 อาคารไทยบุรี		
08.30-09.25		พิธีเปิด ณ ห้องประชุมใหญ่ 1,500 ที่นั่ง อาคารไทยบุรี มหาวิทยาลัยวลัยลักษณ์		
08.30-08.45		กล่าวต้อนรับ โดย ศาสตราจารย์ ดร.สมบัติ อารังธัญวงศ์ อธิการบดีมหาวิทยาลัยวลัยลักษณ์		
08.45-09.10		กล่าวเปิดการประชุมวิชาการ โดย นายจำเริญ ทิพญพงศ์ธาดา ผู้ว่าราชการจังหวัดนครศรีธรรมราช		
09.10-09.25		การแสดงศิลปะพื้นบ้าน		
09.25-10.10		บรรยายพิเศษ โดย Dr. Pailin Chuchottaworn, Vice Minister of Transport, Thailand on the topic of “The Impact of the 4 th Industrial Revolution on Human Capital Development”		
10.10-12.00		Plenary talks Moderator: Assoc. Prof. Dr. Surin Maisrikrod, Vice President for Global Engagement and Faculty Development 1. Prof. Peter P. Yuen, Hong Kong Polytechnic University, Hong Kong Topic: The Impact of the 4 th Industrial Revolution on Education and Public Policy 2. Prof. Yonghong Liu, Chinese Academy of Sciences, China Topic: The Impact of the 4 th Industrial Revolution on Environment 3. Prof. Dr. Muhammad Iqbal Choudhary, University of Karachi, Pakistan Topic: The Impact of the 4 th Industrial Revolution on Science and Technology 4. Prof. Piyarat Govitrapong, Chulabhorn Graduate Institute, Thailand Topic: The Impact of the 4 th Industrial Revolution on Medical Science		
12.00-13.00		รับประทานอาหารกลางวัน ณ โถงชั้น 1 อาคารเรียนรวม 7 มหาวิทยาลัยวลัยลักษณ์		
13.00-15.10		เข้าร่วมฟังการบรรยายพิเศษและนำเสนอผลงานภาคบรรยายกลุ่มงานวิจัยเชิงพื้นที่		
15.10-16.30		ผู้เสนออื่นประจำโปสเตอร์		
15.30-15.35	24	การกำหนดพื้นที่เสี่ยงภัยพิบัติทางธรรมชาติ โดยการประยุกต์ใช้ระบบสารสนเทศทาง ภูมิศาสตร์ในเขตที่พื้นจังหวัดภูเก็ต,พังงา ,กระบี่	คณพศ จันทรงษ์ พรณวดี ขำจริง	มหาวิทยาลัยราชภัฏภูเก็ต

15.35-15.40	32	การใช้ระบบสารสนเทศภูมิศาสตร์เพื่อการท่องเที่ยวเชิงส่งเสริมสุขภาพในเขตจังหวัดอันดามัน	สิริรามล มารังบุตร พรรณวดี ขำจริง	มหาวิทยาลัยราชภัฏภูเก็ต
15.40-15.45	58	ผลของการรับประทานข้าวพันธุใหม่ตรีณ ร่วมกับ การออกกำลังกายแบบทันทานต่อระดับภูมิคุ้มกันในร่างกายผู้สูงอายุ	นิธิตา ปิยอมรพันธุ์ สลิลลา เศรษฐ์ไกรกุล พุลสิทธิ์ หิรัญสาย เพ็ญนภา ชลปฐมพิกุลเลิศ	มหาวิทยาลัยวลัยลักษณ์
15.45-15.50	76	การมีส่วนร่วมของประชาชนในการอนุรักษ์ทรัพยากรป่าชายเลนในพื้นที่ตำบลท่าศาลา อำเภوتاศาลา จังหวัดนครศรีธรรมราช	กัญพัชร์ โกงเกษร กิตติชัย รัตนะ อภิชาติ ภัทรธรรม	มหาวิทยาลัยเกษตรศาสตร์
15.50-15.55	129	ถอดบทเรียนการดำเนินงานโครงการชุมชนนำอยู่ประเด็นการจัดการขยะ ชุมชนบ้านทุ่งคางิ้ว จังหวัดนครศรีธรรมราช	สิทธิพรรณ เรือนจันทร์ กำไล สมรักษ์ ธนวรรณ สงประเสริฐ	มหาวิทยาลัยวลัยลักษณ์
15.55-16.00	236	ความพึงพอใจของนักท่องเที่ยวที่มีต่อสิ่งอำนวยความสะดวกและการให้บริการของอุทยานแห่งชาติภูผาทีบ จังหวัดมุกดาหาร	นายมณฑิร วิริยะพันธุ์	มหาวิทยาลัยเกษตรศาสตร์
16.00-16.05	241	ความคิดเห็นของประชาชนที่มีต่อการอนุรักษ์ทรัพยากรป่าไม้และสัตว์ป่าในโครงการพัฒนาพื้นที่รอบวัดญาณสังวรารามวรมหาวิหารอันเนื่องมาจากพระราชดำริ จังหวัดชลบุรี	ธิตกร กิตตินันท์ กิตติชัย รัตนะ อภิชาติ ภัทรธรรม	มหาวิทยาลัยเกษตรศาสตร์
16.20		มอบเกียรติบัตร และประกาศผลรางวัลการนำเสนอดีเด่นแบบโปสเตอร์		



กำหนดการนำเสนอผลงานแบบบรรยาย (Oral Presentation)

การประชุมวิชาการระดับชาติ “วลัยลักษณ์วิจัย” ครั้งที่ 11

หัวข้อ “Smart Research and Innovation to Thailand 4.0”

กลุ่มการจัดการ

วันที่ 27-28 มีนาคม พ.ศ. 2562 ณ อาคารเรียนรวม 7 มหาวิทยาลัยวลัยลักษณ์

กลุ่มที่ 1 การจัดการโลจิสติกส์และการตลาด

วันที่ 27 มีนาคม 2562 ณ ห้อง 7216 อาคารเรียนรวม 7

ประธาน (Chair Person) ผู้ช่วยศาสตราจารย์ ดร.ภัทรวรรณ แทนทอง

ประธานร่วม (Co-Chair) อาจารย์ ดร.พินดา แซ่มข้าง

เลขานุการ: นายปรุ่งภัณฑ์ พันธรัักษ์

เวลา	หมายเลข บทความ	ชื่อผลงาน	ผู้นำเสนอ/นักวิจัย	หน่วยงาน
08.00-08.30		ลงทะเบียน ณ โถงกลาง ชั้น 1 อาคารไทยบุรี		
08.30-09.25		พิธีเปิด ณ ห้องประชุมใหญ่ 1,500 ที่นั่ง อาคารไทยบุรี มหาวิทยาลัยวลัยลักษณ์		
08.30-08.45		กล่าวต้อนรับ โดย ศาสตราจารย์ ดร.สมบัติ อารังธัญวงศ์ อธิการบดีมหาวิทยาลัยวลัยลักษณ์		
08.45-09.10		กล่าวเปิดการประชุมวิชาการ โดย นายจำเริญ ทิพญพงศ์ธาดา ผู้ว่าราชการจังหวัดนครศรีธรรมราช		
09.10-09.25		การแสดงศิลปะพื้นบ้าน		
09.25-10.10		บรรยายพิเศษ โดย Dr. Pailin Chuchottaworn, Vice Minister of Transport, Thailand on the topic of “The Impact of the 4 th Industrial Revolution on Human Capital Development”		
10.10-12.00		Plenary talks Moderator: Assoc. Prof. Dr. Surin Maisirikrod, Vice President for Global Engagement and Faculty Development 1. Prof. Peter P. Yuen, Hong Kong Polytechnic University, Hong Kong Topic: The Impact of the 4 th Industrial Revolution on Education and Public Policy 2. Prof. Yonghong Liu, Chinese Academy of Sciences, China Topic: The Impact of the 4 th Industrial Revolution on Environment 3. Prof. Dr. Muhammad Iqbal Choudhary, University of Karachi, Pakistan Topic: The Impact of the 4 th Industrial Revolution on Science and Technology 4. Prof. Piyarat Govitrapong, Chulabhorn Graduate Institute, Thailand Topic: The Impact of the 4 th Industrial Revolution on Medical Science		

เวลา	หมายเลขบทความ	ชื่อผลงาน	ผู้นำเสนอ/นักวิจัย	หน่วยงาน
12.00-13.00		รับประทานอาหารกลางวัน ณ โถงชั้น 1 อาคารเรียนรวม 7 มหาวิทยาลัยวลัยลักษณ์		
		ชี้แจงหลักเกณฑ์การนำเสนอและหลักเกณฑ์การมอบรางวัลการนำเสนอดีเด่น		
13.00-13.15	174	Does Customer matter on the fresh food safety policy? From the wholesaler and retailer Perspectives	Pornpirat Kantatasiri and Pensri Jareonwanit	Mahidol University
13.15-13.30	179	การเปรียบเทียบความพึงพอใจของนักท่องเที่ยวชาวไทยและต่างชาติที่มีต่อการใช้บริการเรือเฟอร์รี่ข้ามฟาก ดอนสัก - เกาะสมุย ของบริษัท ซีทรานเฟอร์รี่ จำกัด จังหวัดสุราษฎร์ธานี	กนกวรรณ วรรณวิเศษ จันทิมา แสงรุ่ง มัลลิกา อินพรหม และ บุปผชาติ แต่งเกลี้ยง	มหาวิทยาลัยเทคโนโลยีราชมงคลศรีวิชัย วิทยาเขตนครศรีธรรมราช
13.30-13.45	23	รูปแบบการเชื่อมโยงการบริหารจัดการห่วงโซ่อุปทานการท่องเที่ยวเชิงสุขภาพ โรงแรมและรีสอร์ทที่บริการน้ำพุร้อนในจังหวัดกระบี่ : กรณีศึกษาณัฐฐาวารี น้ำพุร้อน รีสอร์ท แอนด์ สปา	จันทิชาภรณ์ พันธุ์พิพัฒน์ และ จินณพัช ประทุมพร	มหาวิทยาลัยขอนแก่น
13.45-14.00	47	การศึกษาต้นทุนกิจกรรมโลจิสติกส์ผู้ผลิตข้าวอินทรีย์ กรณีศึกษาวิสาหกิจชุมชนกลุ่มผลิตข้าวครบวงจรอำเภอหัวไทร	อรรณวุฒิ จงเพาะ ต้นตระกูล ยอดแก้ว นุชจรรย์ นาจิต ชนม์ชนัญ ปาหินา และ สุรียา สมรูป	มหาวิทยาลัยเทคโนโลยีราชมงคลศรีวิชัย วิทยาเขตนครศรีธรรมราช
14.00-14.15	16	การจัดการดำเนินงานและการผลิตหมากแห้งในพื้นที่อำเภอร้อนพิบูลย์ จังหวัดนครศรีธรรมราช	พิมลรัตน์ แต่งพลับ เกษสิรินทร์ ชูกรณ์ ณัจฉา ก่ำชัย ธีรพล ฐิติกาญจน์ และ อรปวีณ์ เลิศไกร	มหาวิทยาลัยเทคโนโลยีราชมงคลศรีวิชัย วิทยาเขตนครศรีธรรมราช
14.15-14.30	177	การลดต้นทุนสินค้าคงคลัง : กรณีศึกษาบริษัท เออาร์ จำกัด	ศิริรัตน์ สัยวุฒิ และ พรเทพ แก้วเชื้อ	มหาวิทยาลัยเทคโนโลยีราชมงคลสุวรรณภูมิ
14.30-14.45	202	การศึกษาปัญหาและแนวทางการแก้ไข รอบเวลาการผลิต (Cycle time) ที่เกินเวลายมาตรฐานของรถบรรทุก กรณีศึกษา บริษัท สหวิริยาสตีลอินดัสตรี จำกัด (มหาชน)	ผกามาส แก้วเมือง พุทธรักษา อรรถไกรสิทธิ์ และ สุขเซ็น นิยมเดชา	มหาวิทยาลัยวลัยลักษณ์
14.45-15.00	203	แนวทางการเพิ่มประสิทธิภาพกระบวนการทำงานของพนักงาน	จิระพร กายแก้ว และ สุขเซ็น นิยมเดชา	มหาวิทยาลัยวลัยลักษณ์

เวลา	หมายเลข บทความ	ชื่อผลงาน	ผู้นําเสนอ/นักวิจัย	หน่วยงาน
		กรณีศึกษา แผนกด้านตรวจสอบตู้ สินค้า บริษัท เอ็น พี มารีน จำกัด		
15.00-15.15	132	การสร้างสรรค์แบรนด์และอัต ลักษณ์องค์กร ของกลุ่มอาชีพ เครื่องเงินชุมชนวัดนันทาราม จังหวัดเชียงใหม่	เจษฎาภัทร์ พันธุ์มี และ ภาณุพงศ์ จงชานสีโท	มหาวิทยาลัยเทคโนโลยีราชมงคลล้านนา
15.15-16.00		ปิดการนำเสนอ / มอบเกียรติบัตร / มอบรางวัลนำเสนอดีเด่น		

กลุ่มที่ 2 เศรษฐศาสตร์และการจัดการทรัพยากร

วันที่ 27 มีนาคม 2562 ณ ห้อง 7214 อาคารเรียนรวม 7

ประธาน (Chair Person) ผู้ช่วยศาสตราจารย์ ดร.ชูลีรัตน์ คงเรือง
 ประธานร่วม (Co-Chair) ผู้ช่วยศาสตราจารย์ ดร.อรอนงค์ เฝ้ายแหลม
 เลขานุการ: นางสาวเพ็ญพร แพนเดช

เวลา	หมายเลข บทความ	ชื่อผลงาน	ผู้นำเสนอ/นักวิจัย	หน่วยงาน
08.00-08.30		ลงทะเบียน ณ โถงกลาง ชั้น 1 อาคารไทยบุรี		
08.30-09.25		พิธีเปิด ณ ห้องประชุมใหญ่ 1,500 ที่นั่ง อาคารไทยบุรี มหาวิทยาลัยวลัยลักษณ์		
08.30-08.45		กล่าวต้อนรับ โดย ศาสตราจารย์ ดร.สมบัติ อารังธัญวงศ์ อธิการบดีมหาวิทยาลัยวลัยลักษณ์		
08.45-09.10		กล่าวเปิดการประชุมวิชาการ โดย นายจำเริญ ทิพญพงศ์ธาดา ผู้ว่าราชการจังหวัดนครศรีธรรมราช		
09.10-09.25		การแสดงศิลปะพื้นบ้าน		
09.25-10.10		บรรยายพิเศษ โดย Dr. Pailin Chuchottaworn, Vice Minister of Transport, Thailand on the topic of “The Impact of the 4 th Industrial Revolution on Human Capital Development”		
10.10-12.00		Plenary talks Moderator: Assoc. Prof. Dr. Surin Maisrikrod, Vice President for Global Engagement and Faculty Development 1. Prof. Peter P. Yuen, Hong Kong Polytechnic University, Hong Kong Topic: The Impact of the 4 th Industrial Revolution on Education and Public Policy 2. Prof. Yonghong Liu, Chinese Academy of Sciences, China Topic: The Impact of the 4 th Industrial Revolution on Environment 3. Prof. Dr. Muhammad Iqbal Choudhary, University of Karachi, Pakistan Topic: The Impact of the 4 th Industrial Revolution on Science and Technology 4. Prof. Piyarat Govitrapong, Chulabhorn Graduate Institute, Thailand Topic: The Impact of the 4 th Industrial Revolution on Medical Science		
13.00-14.00		รับประทานอาหารกลางวัน ณ โถงชั้น 1 อาคารเรียนรวม 7 มหาวิทยาลัยวลัยลักษณ์		
13.00-14.00		รับประทานอาหารกลางวัน ณ โถงชั้น 1 อาคารเรียนรวม 7 มหาวิทยาลัยวลัยลักษณ์		
13.00-13.15	159	การขยายตัวของธุรกิจ สถานพยาบาลเอกชนในพื้นที่ ชายแดนจังหวัดเชียงรายและ ปฏิบัติการเคลื่อนย้ายข้ามแดน ของผู้ใช้บริการจากพม่าและลาว	กรวรรณ บัวดอกตูม	มหาวิทยาลัยเชียงใหม่
13.15-13.30	4	ปัจจัยที่ส่งผลต่อประสิทธิภาพการ ดำเนินงานของธุรกิจขนาดกลาง	วิไลพร พุ่งเกียรติไพบุลย์ ยุพาภรณ์ อุไรรัตน์ และ	คณะบริหารธุรกิจ มหาวิทยาลัย เทคโนโลยีราชมงคลศรีวิชัย

เวลา	หมายเลขบทความ	ชื่อผลงาน	ผู้นำเสนอ/นักวิจัย	หน่วยงาน
		และขนาดย่อม จังหวัดภาคใต้ ชายแดนของประเทศไทย	พิเชษฐ์ พรหมใหม่	
13.30-13.45	90	การวิเคราะห์ความคุ้มค่าทาง การเงินของระบบผลิตไฟฟ้าจาก เซลล์แสงอาทิตย์ในโรงงานแปรรูป ไม้ยางพาราเมื่อได้รับการ สนับสนุนจากนโยบายส่งเสริมการ ลงทุน	ราชนันย์ ชูชาติ	มหาวิทยาลัยสงขลานครินทร์ วิทยาเขตตรัง
13.45-14.00	245	ศักยภาพในการชำระหนี้ของผู้กู้ โครงการสินเชื่อฟื้นฟู SMEs จาก อุทกภัยและภัยพิบัติ ปี 2560 ของ ธนาคารพัฒนาวิสาหกิจขนาด กลางและขนาดย่อมแห่งประเทศไทย สาขา นครศรีธรรมราช	สุพัตรา มั่นสกล และ นลินี ทินนาม	มหาวิทยาลัยวลัยลักษณ์
14.00-14.15	66	การจัดการความรู้ปัจจัยสู่ ความสำเร็จขององค์กร (บริษัท KOLAO)	ระพีพรรณ จันทรส วุฒิพงศ์ บุษราคัม และ พวงเพชร ทองหมื่นไวย	มหาวิทยาลัยราชภัฏอุดรธานี
14.15-14.30	74	การรับรู้และความคาดหวังของ สมาชิกกลุ่มวิสาหกิจชุมชนต่อ บทบาทขององค์การบริหารส่วน ตำบลลำป่า อำเภอมืองพัทลุง จังหวัดพัทลุง	เบญจมาพร หนูเกลี้ยง สรสิขา ชนะแก้ว มัลลิกา อินพรหม บุปผชาติ แต่งเกลี้ยง และ ศิริลักษณ์ หนูทอง	มหาวิทยาลัยเทคโนโลยีราชมงคล ศรีวิชัย วิทยาเขตนครศรีธรรมราช
14.30-14.45	232	แนวทางการเสริมสร้างขีด ความสามารถกำลังแรงงานวิชาชีพ ท่องเที่ยวแผนกแม่บ้านระดับ ปฏิบัติการ ในอุตสาหกรรม โรงแรมจังหวัดสุราษฎร์ธานี	จิราพา ทองปาน และ พงศ์พันธุ์ คำพรรณ	มหาวิทยาลัยวลัยลักษณ์
14.45-16.30	ปิดการนำเสนอ / มอบเกียรติ / มอบรางวัลดีเด่น			



กำหนดการนำเสนอผลงานแบบโปสเตอร์ (Poster Presentation)

การประชุมวิชาการระดับชาติ “วลัยลักษณ์วิจัย” ครั้งที่ 11

หัวข้อ “Smart Research and Innovation to Thailand 4.0”

กลุ่มการจัดการ

วันที่ 27-28 มีนาคม 2562 ณ อาคารเรียนรวม 7 มหาวิทยาลัยวลัยลักษณ์

วันที่ 27 มีนาคม 2562 ณ โถงกลางชั้น 2 อาคารเรียนรวม 7

รายนามคณะกรรมการพิจารณาโปสเตอร์

- 1.อาจารย์สุสเซ็น นิยมเดชา
- 2.อาจารย์สุชาติ ฉันทสำราญ
- 3.อาจารย์ ดร.พงษ์พันธ์ คำพรรณ

เวลา	หมายเลข บทความ	ชื่อผลงาน	ผู้นำเสนอ/นักวิจัย	หน่วยงาน
08.00-08.30		ลงทะเบียน ณ โถงกลาง ชั้น 1 อาคารไทยบุรี		
08.30-09.25		พิธีเปิด ณ ห้องประชุมใหญ่ 1,500 ที่นั่ง อาคารไทยบุรี มหาวิทยาลัยวลัยลักษณ์		
08.30-08.45		กล่าวต้อนรับ โดย ศาสตราจารย์ ดร.สมบัติ ชำรงธัญวงศ์ อธิการบดีมหาวิทยาลัยวลัยลักษณ์		
08.45-09.10		กล่าวเปิดการประชุมวิชาการ โดย นายจำเริญ ทิพญพงศ์ธาดา ผู้ว่าราชการจังหวัดนครศรีธรรมราช		
09.10-09.25		การแสดงศิลปะพื้นบ้าน		
09.25-10.10		บรรยายพิเศษ โดย Dr. Pailin Chuchottaworn, Vice Minister of Transport, Thailand on the topic of “The Impact of the 4 th Industrial Revolution on Human Capital Development”		
10.10-12.00		Plenary talks Moderator: Assoc. Prof. Dr. Surin Maisrikrod, Vice President for Global Engagement and Faculty Development 1. Prof. Peter P. Yuen, Hong Kong Polytechnic University, Hong Kong Topic: The Impact of the 4 th Industrial Revolution on Education and Public Policy 2. Prof. Yonghong Liu, Chinese Academy of Sciences, China Topic: The Impact of the 4 th Industrial Revolution on Environment 3. Prof. Dr. Muhammad Iqbal Choudhary, University of Karachi, Pakistan Topic: The Impact of the 4 th Industrial Revolution on Science and Technology 4. Prof. Piyarat Govitrapong, Chulabhorn Graduate Institute, Thailand Topic: The Impact of the 4 th Industrial Revolution on Medical Science		
13.00-14.00		รับประทานอาหารกลางวัน ณ โถงชั้น 1 อาคารเรียนรวม 7 มหาวิทยาลัยวลัยลักษณ์		

เวลา	หมายเลขบทความ	ชื่อผลงาน	ผู้นำเสนอ/นักวิจัย	หน่วยงาน
13.00-13.05	64	การออกแบบโดยมองผู้ใช้เป็นศูนย์กลางเพื่อออกแบบและพัฒนาระบบจัดการร้านส่งอาหารและเครื่องดื่ม	สรียา พงษ์ศิริ วรรณัน สังสชาติ และ อรรฉัตร โคแก้ว	มหาวิทยาลัยขอนแก่น
13.05-13.10	88	ประสิทธิภาพการดำเนินงานด้านโลจิสติกส์การเลี้ยงเป็ดไข่ในจังหวัดนครศรีธรรมราช	กฤติกา จินาชาญ ภูเด่น แก้วภิบาล และ เย็นจิต นาคพุ่ม	มหาวิทยาลัยเทคโนโลยีราชมงคลศรีวิชัย
13.10-13.15	223	การสร้างตราสินค้าเครื่องสำอางสำหรับผิวหน้าผ่านระบบพาณิชย์อิเล็กทรอนิกส์	สุจินดา พรหมขำ และ สมาภรณ์นวลสุทธิ	มหาวิทยาลัยราชภัฏนครศรีธรรมราช
13.15-13.20	154	การศึกษาพฤติกรรมและความพึงพอใจต่อปัจจัยทางการตลาดของผู้ใช้บริการโรงแรมระดับสามดาว ในอำเภอเมือง จังหวัดสุราษฎร์ธานี	สินีรัตน์ รสหวาน กิตติศักดิ์ ศรีโพธิ์จรน และ ภูมิจิตร จิณกาญจน์	มหาวิทยาลัยตาปี
13.20-13.25	185	ปัจจัยที่ส่งผลต่อการตัดสินใจเลือกซื้อสินค้าของประชาชนในจังหวัดภูเก็ตตามแนวทางเศรษฐกิจพอเพียง	สุดารัตน์ ไมหมาด และ พรรณวดี ขำจริง	มหาวิทยาลัยราชภัฏภูเก็ต
13.25-13.30	198	ศึกษาวัฒนธรรมการบริโภคกาแฟของประชากรในจังหวัดภูเก็ต	นุติพงษ์ สุติก และ พรรณวดี ขำจริง	มหาวิทยาลัยราชภัฏภูเก็ต
13.30-13.35	201	ศึกษาพฤติกรรมการบริโภคขนมแพะของคนในจังหวัดภูเก็ต	วดิน ประเสริฐ และ พรรณวดี ขำจริง	มหาวิทยาลัยราชภัฏภูเก็ต
13.35-13.40	164	คุณภาพรายงานทางการเงินของธุรกิจ SMEs ใน จังหวัดสุราษฎร์ธานี	ภรณ์พิณ คงทอง และ วันเพ็ญ จันทร์คง	มหาวิทยาลัยตาปี
13.40-13.45	194	รูปแบบและแนวทางการอนุรักษ์วัฒนธรรมเพื่อการท่องเที่ยว : กรณีศึกษาชุมชนย่านเมืองเก่าภูเก็ต	ปรเมศวร์ แสงอาทิตย์ และ พรรณวดี ขำจริง	มหาวิทยาลัยราชภัฏภูเก็ต
13.45-13.50	226	แนวโน้มการเข้าศึกษาต่อในสาขาวิชาที่เกี่ยวข้องกับธุรกิจการท่องเที่ยวและการโรงแรมของสถาบันการศึกษาในภูเก็ต	อรยา แซ่เอี้ยว และ พรรณวดี ขำจริง	มหาวิทยาลัยราชภัฏภูเก็ต
13.50-13.55	97	ความรู้ความเข้าใจเกี่ยวกับเกษตรกรไทยยุค 4.0 (Smart Farmer) ของกลุ่มเกษตรกรในจังหวัดภูเก็ต	ชฎาพร งามอ่อน และ พรรณวดี ขำจริง	มหาวิทยาลัยราชภัฏภูเก็ตภูเก็ต
13.55-14.00	93	ปัจจัยทางเศรษฐกิจที่มีอิทธิพลต่อการย้ายถิ่นของแรงงานคนไทยที่เข้ามาทำงานในจังหวัดภูเก็ต	จินตนา เขียวน้อย และ พรรณวดี ขำจริง	มหาวิทยาลัยราชภัฏภูเก็ตภูเก็ต
14.00-14.05	140	การเตรียมความพร้อมของนักบัญชีในยุค Digital Economy จังหวัดสุราษฎร์ธานี	วันเพ็ญ จันทร์คง และ ภรณ์พิณ คงทอง	มหาวิทยาลัยตาปี
14.05-15.00		ปิดการนำเสนอ / มอบเกียรติบัตร / มอบรางวัลดีเด่น		



โปรแกรมการนำเสนอบทความ

งานประชุมวิชาการระดับชาติ “วลัยลักษณ์วิจัย” ครั้งที่ 11

กลุ่มนักศึกษาผู้รับทุนอุดหนุนโครงการวิจัยระดับบัณฑิตศึกษานำเสนอความก้าวหน้าโครงการวิจัย
วันพฤหัสบดีที่ 28 มีนาคม 2562 ณ ห้อง 7204 ชั้น 2 อาคารเรียนรวม 7 มหาวิทยาลัยวลัยลักษณ์

-
- 12.30 – 13.00 น. ลงทะเบียน
- 13.00 – 17.00 น. การนำเสนอความก้าวหน้าโครงการวิจัย ปีงบประมาณ พ.ศ. 2561 และ 2562 จำนวน 11 เรื่อง
- สำนักวิชาศิลปศาสตร์
 - สำนักวิชาวิศวกรรมศาสตร์และทรัพยากร
 - สำนักวิชาเทคโนโลยีเกษตร
 - สำนักวิชาพยาบาลศาสตร์
 - สำนักวิชาสาธารณสุขศาสตร์
 - สำนักวิชาสหเวชศาสตร์

Chair Persons 1. ผู้ช่วยศาสตราจารย์ ดร.ผานิตย์ คุ้มอิน 2. อาจารย์ ดร.พิมพ์ชนก พิมพ์ทนต์
เลขานุการ ดร.สมฤทัย บัวแย้ม และนางสาวณิรมล บุญแสง

เวลา	สัญญาเลขที่	ชื่อเรื่อง	ชื่อนักวิจัย/สาขา
13.00 – 13.20 น.	14/2562	ความเป็นพลเมืองกับกลวิธีข้ามแดนของมอแกนบนพื้นที่ชายแดนไทย-เมียนมา	นายปรีวัฒน์ ช่างคิด เอเชียศึกษา
13.20 – 13.40 น.	8/2561	Synthesis of Cellulose Acetate Nanofibers (CANF) from Canner Seafood Wastewater (CSW) for Treatment of Toluene in Indoor Air using Photocatalytic Oxidation Process	นายสุนันท์ ขามิ วิศวกรรมโยธาและสิ่งแวดล้อม

13.40 – 14.00 น.	4/2562	การใช้พลาสมาเย็นและสารเคลือบที่บริโภคได้ที่มีสารประกอบฟีนอลิกในการยืดอายุการเก็บรักษาเนื้อปลาแล้	นางสาวศิริเนตร ชัยจันทร์ อุตสาหกรรมเกษตร
14.00 – 14.20 น.	3/2562	ปัจจัยทำนายนระดับความเสี่ยงการเกิดโรคหัวใจและหลอดเลือดของผู้ป่วยความดันโลหิตสูง	นายอนุเบศร์ โกศล การพยาบาลผู้ใหญ่
14.20 – 14.40 น.	4/2561	การประเมินผลการดำเนินงานป้องกันเด็กจมน้ำจังหวัดนครศรีธรรมราช	นางสาวกชรดา ศิริผล สาธารณสุขศาสตร์
14.40 – 15.00 น.	9/2562	ประสิทธิผลการจัดการเพื่อป้องกันการตั้งครรภ์ในนักเรียนของโรงเรียนมัธยมศึกษาที่เข้าร่วมประเมินอำเภออนามัยการเจริญพันธุ์ จังหวัดนครศรีธรรมราช	นางสาวอาริตา สมุห์นวล สาธารณสุขศาสตร์
15.00 – 15.20 น.	10/2562	ปัจจัยคัดสรรที่สัมพันธ์กับการป้องกันโรคไข้เลือดออกของนักศึกษาวิทยาลัยเอกชนแห่งหนึ่งจังหวัดนครศรีธรรมราช	ว่าที่ร้อยตรี เบญจวรรณ บริเพชร สาธารณสุขศาสตร์
15.20 – 15.40 น.	11/2562	ปัจจัยที่สัมพันธ์กับสมรรถนะในการแก้ปัญหาโรคไข้เลือดออกอย่างยั่งยืนของเจ้าหน้าที่สาธารณสุข จังหวัดสุราษฎร์ธานี	นางสาวทิพวรรณ สิ้นบุญยก สาธารณสุขศาสตร์
15.40 – 16.00 น.	12/2562	การพัฒนารูปแบบการป้องกันและควบคุมโรคไข้เลือดออกโดยใช้ปอเนาะเป็นฐาน จังหวัดนครศรีธรรมราช	นางสาวปรีดา ไก่แก้ว สาธารณสุขศาสตร์
16.00 – 16.20 น.	7/2562	Prevalence of G6PD deficiency and G6PD Variants in Southern Thai Population and Improvement of G6PD Deficiency Screening Test	นางสาวรุ่งนภา กรีทอง ชีวเวชศาสตร์
16.20 – 16.40 น.	12/2561	กลไกระดับโมเลกุลของมอร์นต่อภาวะกล้ามเนื้อลีบในโมเดลของหนูแรทที่มีการตีบของหลอดเลือดสมอง	นางสาวอรชума เมืองสอน ชีวเวชศาสตร์

- หมายเหตุ :
- เวลาในการนำเสนอเรื่องละ 20 นาที (นักศึกษานำเสนอ 15 นาที กรรมการ ให้ข้อเสนอแนะ 5 นาที)
 - นักศึกษานำไฟล์ข้อมูลลงเครื่องคอมพิวเตอร์ เวลา 12.30-12.50 น.
 - รับประทานอาหารว่างในห้องนำเสนอ



หลักเกณฑ์การพิจารณารางวัลการนำเสนอผลงานดีเด่น
งานประชุมวิชาการระดับชาติ “วลัยลักษณ์วิจัย” ครั้งที่ 11

หัวข้อ “Smart Research and Innovation to Thailand 4.0”

วันที่ 27-28 มีนาคม 2562 ณ อาคารไทยบุรี และ อาคารเรียนรวม 7 มหาวิทยาลัยวลัยลักษณ์

1. เกณฑ์ในการพิจารณา

1.1 กรณีภาคบรรยาย

● คุณค่าทางปัญญา/ความถูกต้องทางวิชาการ (ภาพรวม ตามประเด็น)

- โจทย์วิจัยที่ริเริ่มสร้างสรรค์ / องค์กรความรู้ใหม่ /นวัตกรรม
- การทบทวนวรรณกรรม /กรอบแนวคิด
- วัตถุประสงค์ชัดเจน สอดคล้องกับวิธีการ และสมมติฐาน (ถ้ามี)
- วิธีการศึกษา / วิธีการทดลอง
- ผลการศึกษา / ผลการทดลอง
- อภิปรายผล
- สรุปผล/ข้อเสนอแนะ
- การนำไปใช้ประโยชน์เชิงวิชาการ/เศรษฐกิจ/สังคม/นโยบายฯ
- การอ้างอิง

● ด้านการนำเสนอ (ภาพรวม ตามประเด็น)

- รูปแบบการนำเสนอ เรียบเรียงเนื้อหา
- ความถูกต้องของการใช้ภาษาตามหลักวิชาการ
- การสื่อสารที่ง่ายต่อการเข้าใจ
- ความสามารถในการตอบคำถาม
- นำเสนอภายในเวลาที่กำหนด

1.2 กรณีภาคโปสเตอร์

● คุณค่าทางปัญญา/ความถูกต้องทางวิชาการ (พิจารณาตามประเด็น)

- โจทย์วิจัยที่ริเริ่มสร้างสรรค์ / องค์กรความรู้ใหม่ /นวัตกรรม
- การทบทวนวรรณกรรม /กรอบแนวคิด
- วัตถุประสงค์ชัดเจน สอดคล้องกับวิธีการ และสมมติฐาน (ถ้ามี)
- วิธีการศึกษา / วิธีการทดลอง
- ผลการศึกษา / ผลการทดลอง
- อภิปรายผล
- สรุปผล/ข้อเสนอแนะ
- การนำไปใช้ประโยชน์เชิงวิชาการ/เศรษฐกิจ/สังคม/นโยบายฯ
- การอ้างอิง

- ด้านการนำเสนอ (พิจารณาตามประเด็น)

- การออกแบบโปสเตอร์โดยรวม (ภาพ ตัวหนังสือ ความสวยงาม อื่นๆ ฯ)
- การเรียบเรียงเนื้อหา ง่ายต่อการเข้าใจ
- ความโดดเด่นของการนำเสนอโดยนักวิจัย
- ความสามารถในการตอบคำถามและนำเสนอภายในเวลาที่กำหนด

2. รางวัลที่ได้รับ

- เกียรติบัตร พร้อมของที่ระลึก

3. ข้อมูลเพิ่มเติม

3.1 การตัดสิทธิ์ไม่ให้นำผลงานเข้าประกวด





- ผลงานไม่ถูกต้องตามแบบฟอร์มหรือรูปแบบที่กำหนด รวมทั้งไม่แก้ไขตามข้อเสนอแนะของผู้ทรงคุณวุฒิ
- การลงทะเบียนและการชำระค่าลงทะเบียนไม่เป็นไปตามข้อกำหนดไว้ไม่ว่ากรณีใด ๆ
- ผู้นำเสนอไม่ได้ติดตั้งโปสเตอร์และยื่นประจำโปสเตอร์ภายในระยะเวลาที่กำหนด

3.2 ผู้นำเสนอผลงานแบบโปสเตอร์ ต้องมานำเสนอผลงานด้วยตนเองในวันงาน หากไม่มานำเสนอหรือไม่พบผู้นำเสนอประจำที่โปสเตอร์ตามกำหนดเวลาจะถือว่าไม่มีการตีพิมพ์เผยแพร่ผลงานในครั้งนี้

****ผลการพิจารณาการให้รางวัลโดยคณะกรรมการการประชุมวิชาการมหาวิทยาลัยวลัยลักษณ์ถือเป็นที่สุด***

แผนที่อาคารไทยบุรีและอาคารเรียนรวม 7

งานประชุมวิชาการระดับชาติ “วลัยลักษณ์วิจัยครั้งที่ 11”

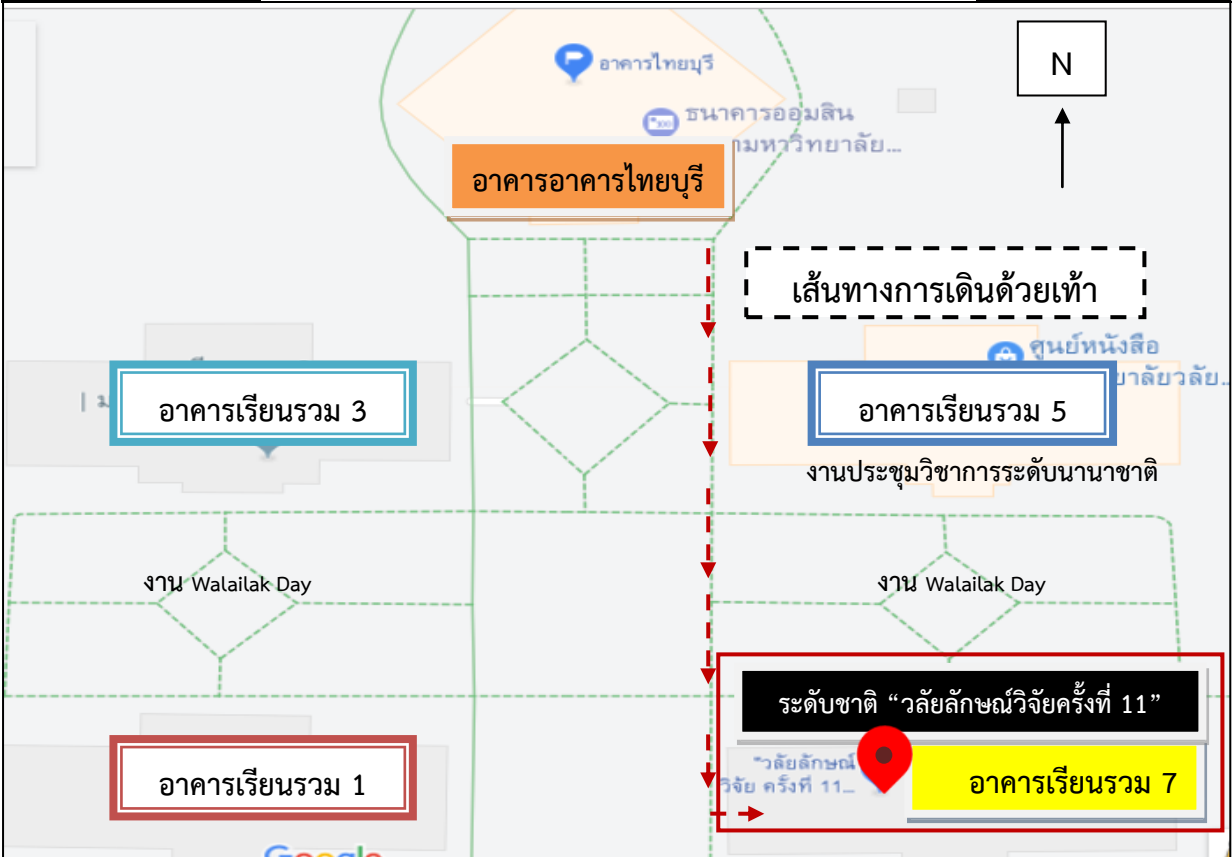
<p>อาคารอาคารไทยบุรี</p> <p>สแกน QR Code</p> 	<p>ใช้จัดประชุมวันที่ 27 มี.ค. 62 (เฉพาะช่วงเช้า)</p> <p>ดูแผนที่เส้นทางอาคารไทยบุรี โดยสังเกตที่สัญลักษณ์นี้ → </p> <p>หรือ https://goo.gl/maps/HtjQrZsZ1t52</p>
<p>อาคารเรียนรวม 7 (อาคารนี้ทาสีเหลือง)</p> <p>สแกน QR Code</p> 	<p>ใช้จัดประชุมวันที่ 27 มี.ค. 62 ช่วงบ่าย และวันที่ 28 มี.ค. 62</p> <p>ดูแผนที่เส้นทางอาคารเรียนรวม 7 โดยสังเกตที่สัญลักษณ์นี้ → </p> <p>หรือ https://goo.gl/maps/qGLnG1nGEEG2</p>
<p>เส้นทางการเดินด้วยเท้าจากอาคารไทยบุรีถึงอาคารเรียนรวม 7</p>	
 <p>อาคารอาคารไทยบุรี</p> <p>อาคารเรียนรวม 3</p> <p>อาคารเรียนรวม 5</p> <p>อาคารเรียนรวม 1</p> <p>อาคารเรียนรวม 7</p> <p>ระดับชาติ “วลัยลักษณ์วิจัยครั้งที่ 11”</p> <p>งานประชุมวิชาการระดับนานาชาติ</p> <p>งาน Walailak Day</p> <p>เส้นทางการเดินด้วยเท้า</p> <p>N</p>	

ผังอาคารเรียนรวม 7 ชั้น 1-3
งานประชุมวิชาการระดับชาติ “วลัยลักษณ์วิจัยครั้งที่ 11”
วันที่ 27-28 มีนาคม 2562

● **แผนผังอาคารเรียนรวม 7 ชั้น 1**

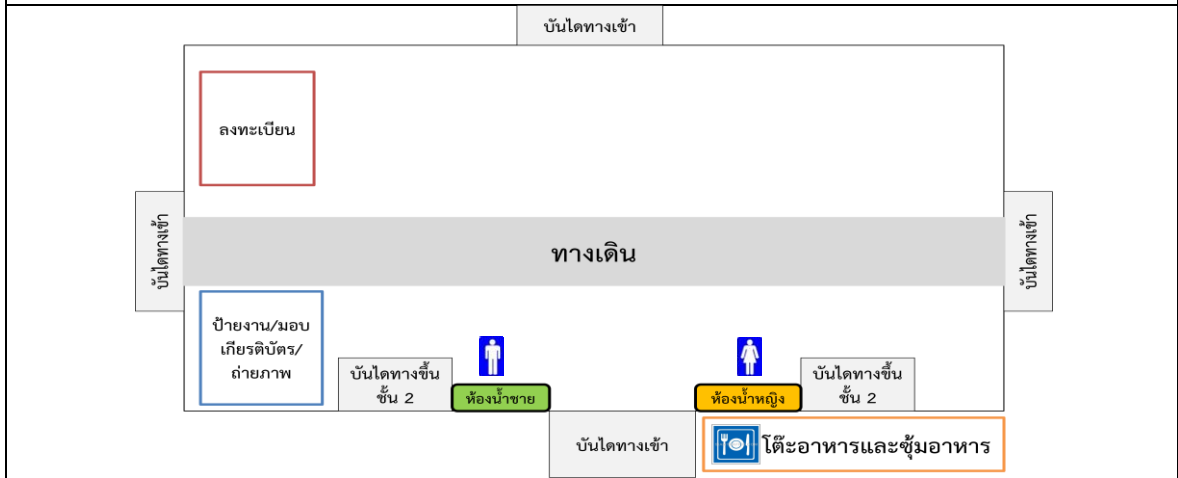

● **แผนผังอาคารเรียนรวม 7 ชั้น 2**

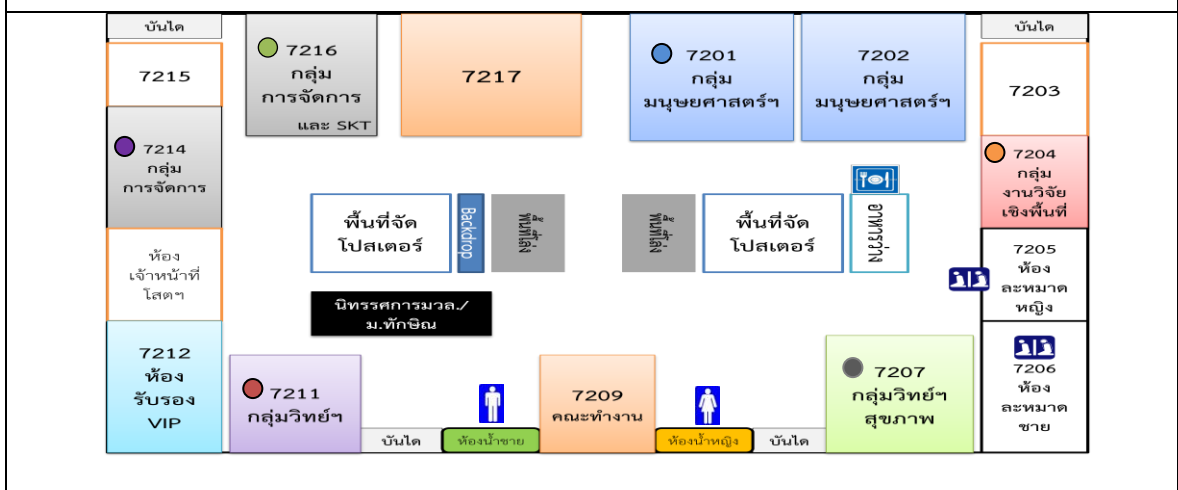

วิทยากรบรรยายประจำห้อง

- ห้อง 7211 กลุ่มวิทยาศาสตร์และเทคโนโลยี บรรยายเรื่อง “คณิตศาสตร์การเงิน” โดย อ.ดร.นพพร ธรรมรงค์รัตน์ สำนักวิชาวิทยาศาสตร์ มหาวิทยาลัยวลัยลักษณ์ วันที่ 27 มี.ค. 62 เวลา 13.00-14.00 น.
- ห้อง 7201 กลุ่มมนุษยศาสตร์และสังคมศาสตร์ บรรยายเรื่อง “การวิจัยเพื่อบริการสังคม ;การให้ความรู้แก่หญิงไทยที่แต่งงานกับชาวต่างชาติ” โดย รศ.ดร.ดุชนฎี आयुวัฒน์ มหาวิทยาลัยขอนแก่น วันที่ 27 มี.ค. 62 เวลา 13.00-14.00 น.
- ห้อง 7204 กลุ่มงานวิจัยเชิงพื้นที่ บรรยายเรื่อง “การใช้ข้อมูลเพื่อการบริหารจัดการเชิงพื้นที่” โดยนายเทอดศักดิ์ ลักษณะหุต กรมชลประทาน วันที่ 27 มี.ค. 62 เวลา 13.00-14.00 น.
- ห้อง 7207 กลุ่มวิทยาศาสตร์สุขภาพ บรรยายเรื่อง “การวิจัยเชิงคุณภาพแบบ Smart ในยุคไทยแลนด์ 4.0” โดย อ.ดร.ศิริภาณี ยงประเดิม สำนักวิชาเภสัชศาสตร์ มหาวิทยาลัยวลัยลักษณ์ วันที่ 27 มี.ค. 62 เวลา 13.00-14.00 น.
- ห้อง 7214 กลุ่มการจัดการ
- ห้อง 7216 กลุ่มการจัดการ และวันที่ 28 มี.ค. 62 เวลา 13.00-16.00 น.บรรยายเรื่อง “SKT สมารถบำบัด” โดย รศ.ดร. สมพร กันทรดุชนฎี และนาง มันทนา เฮ่าตระกูล

● **แผนผังอาคารเรียนรวม 7 ชั้น 3**



บรรยายเรื่อง “คอคอดกระ” โดย คุณจิมมี่ ขวาลา วันพุธที่ 27 มี.ค. 62 เวลา 15.00-17.00 น.

มีบริการรถไฟฟ้าของมหาวิทยาลัยวลัยลักษณ์ฟรี

จากบริเวณหน้ามหาวิทยาลัยถึงอาคารไทยบุรี (ใช้เส้นทางสีเขียว)

เปิดบริการ 07.00-20.30 น.

ระบบให้บริการรถไฟฟ้า มวล.
Walailak electric shuttle bus service system

Stops and service times:

- 7.00-20.45 น. (Blue line)
- 7.00-20.30 น. (Green line)
- 8.30-20.45 น. (Red line)
- 8.30-17.00 น. (Purple line)
- 17.00-20.30 น. (Yellow line)

Stops include: สนามกีฬา Sport Center, หอ 16-18 Dorm 16-17, หอ 4-5 Dorm 4-5, ลานโหล Larn Sai, หอ 1-3 Dorm 1-3, ไทยบุรี Thaihuri, โรงอาหาร 4 Canteen 4, ศูนย์ดิจิทัล Digital Center, ศูนย์บรรณ Library, อาคารบริหาร Admin Building, สวนวลัยลักษณ์ Walailak Garden, โรงพยาบาลศูนย์การแพทย์ Hospital Center, คู่มุขสวัสดิ์ Koom Sawat, ซอยทุ่งสมตะวัน Sai Toongsangtawan, ถนนสาย 401 Highway 401, นวัตกรรม Innovation, ศูนย์เครื่องมือ 8 Lab Bld 8, สถาปัตย์ Architech, เรียบรวม 1-3 Lecture Bld 1-3, เจทีเอ็ม ATM, (เฉพาะไปส่ง) (Drop off only).

รถไฟฟ้า มวล.
Electric Shuttle 14 passengers

- ถังบรรจุน้ำมัน Solar Cell
- ถังน้ำดื่ม
- ถังน้ำร้อน
- ถังน้ำเย็น
- ถังน้ำดื่ม
- ถังน้ำร้อน
- ถังน้ำเย็น

ข้อมูลเพิ่มเติม : <http://url.ie/13pf2>

ผังงานวิทยาลัยลักษณะเด่น และเกษตรแฟร์ 2019

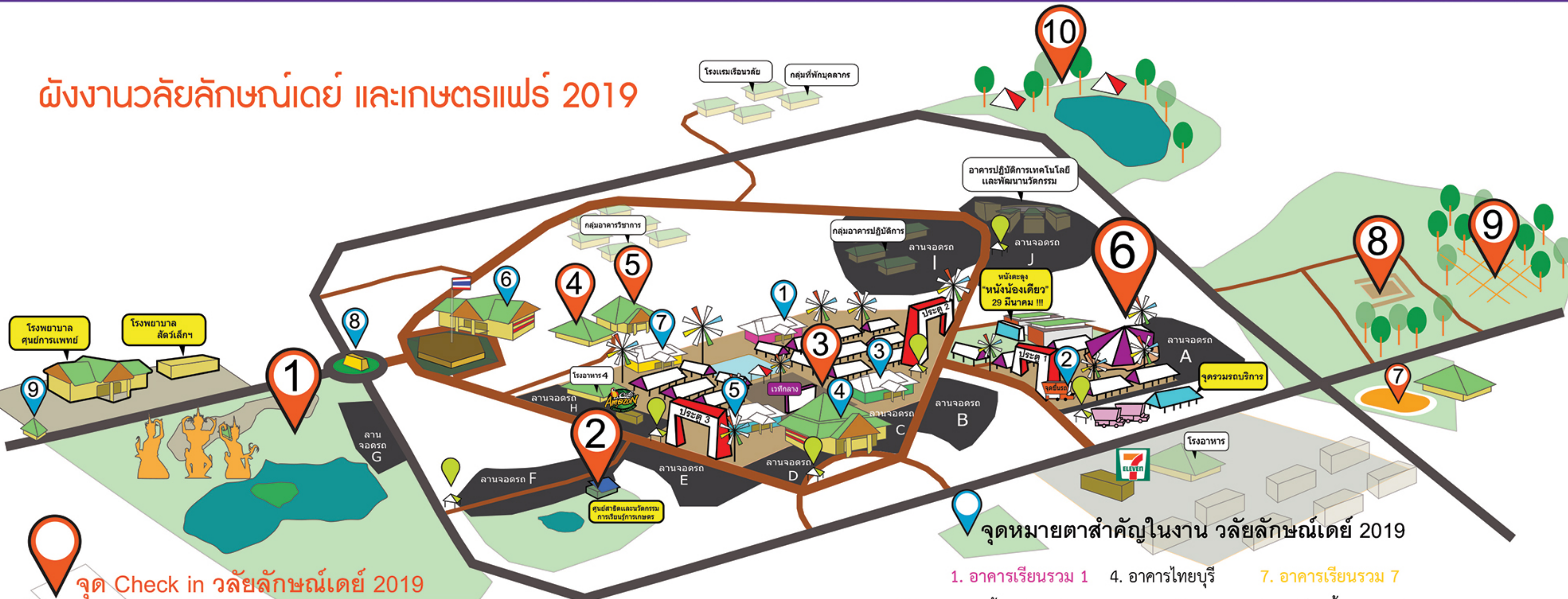

จุด Check in วิทยาลัยลักษณะเด่น 2019

- | | | | |
|---|--------------------------------|-------------------------|----------------------|
| 1. สวนวิทยาลัย | 3. กองอำนวยการ | 6. งานวิทยาลัยเกษตรแฟร์ | 9. ศูนย์สมาร์ตฟาร์ม |
| 2. ร้านกล้าดี & ศูนย์สาริตและพัฒนานวัตกรรมเกษตร
เทิดพระเกียรติ ร.๙ | 4. ศูนย์เทคโนโลยีดิจิทัล | 7. ศูนย์กีฬาและสุขภาพ | 10. อุทยานพฤกษศาสตร์ |
| | 5. ศูนย์บรรณสารและสื่อการศึกษา | 8. โบราณสถานตุมปัง | |

จุดหมายที่สำคัญในงาน วิทยาลัยลักษณะเด่น 2019

- | | | |
|----------------------|--------------------|---|
| 1. อาคารเรียนรวม 1 | 4. อาคารไทยบุรี | 7. อาคารเรียนรวม 7 |
| 2. จุดขึ้นรถไปตุมปัง | 5. อาคารเรียนรวม 5 | 8. วงเวียนป้ายมหาวิทยาลัย |
| 3. อาคารเรียนรวม 3 | 6. อาคารบริหาร | 9. ป้อมวิทยาลัย (ป้อมประตูมหาวิทยาลัยฯ) |

- จุดติดต่อ**
 ประสานงาน รักษาความปลอดภัย และเหตุฉุกเฉิน